/learnship™/

Notre catalogue Mon Compte Formation

Mars 2023

V7

Sommaire

01
A propos de Learnship
Page 3

02
Votre Expérience de Formation
Page 4

03
Nos Certifications Professionnelles
Page 8

04
Financement Mon Compte Formation
Page 9

05
Nos Formations Linguistiques
Page 10

06
Tarifs & Réservations
Page 19

Bienvenue chez Learnship

Le leader de la formation linguistique et interculturelle en ligne

Bienvenue chez Learnship !

Depuis plus de 10 ans, nous aidons les professionnels à développer les compétences dont ils ont besoin pour évoluer dans un environnement international.

Notre expertise unique, construite avec plus de 2 000 entreprises clientes, et supportée par 350 collaborateurs et plus de 1000 formateurs à travers le monde, a déjà permis de transformer plus de 3 millions de carrières professionnelles.

Alors que les équipes s'internationalisent, et que la communication se digitalise, il est plus que jamais indispensable d'assimiler non seulement la langue, mais aussi les différentes normes culturelles, pratiques professionnelles et codes propres à chaque secteur d'activité.

C'est pourquoi notre plateforme offre tout ce dont vous avez besoin pour faire tomber les barrières culturelles et libérer pleinement votre potentiel.

En savoir plus sur Learnship >

Votre expérience de formation

Des parcours conçus pour **répondre précisément à chaque besoin** en compétences linguistiques et interculturelles.

Développez des compétences concrètes et directement applicables en entreprise

Quatre formations, mais un seul objectif : acquérir des compétences concrètes qui feront immédiatement la différence dans votre environnement professionnel. C'est pourquoi nos programmes répondent à un cahier des charges exigeant.

- Des programmes de formation cohérents, construits pour atteindre des objectifs précis
- Des contenus multimédias captivants, conçus par nos équipes ou adaptés des plus grandes maisons d'édition (Oxford University Press...)
- Des ressources pratiques en accès libre (modèles de mails, listes de vocabulaire thématique, fil d'actualités...)

Nos équipes Customer Success et Opérations organisent une veille régulière afin d'assurer l'exhaustivité, la qualité et la pertinence de tous nos supports. Une équipe de 12 personnes, éditeurs, rédacteurs, producteurs médias et traducteurs, travaille sous la direction de notre Vice-Président Sciences de l'Education pour créer et actualiser nos contenus de formation. Chaque trimestre, nous créons ainsi près de 150 heures de nouveaux contenus !

Mesurer les compétences linguistiques

L’échelle européenne CECR, notre document de référence

L'Union européenne a normalisé les niveaux de langue à l'aide d'une échelle de compétences allant de A1 à C2.

Nous nous référons systématiquement à cette échelle, valable pour toutes les langues dans toutes les régions du monde, pour créer et déployer des programmes de haute valeur pédagogique - et suivre vos progrès !

La Technologie au Cœur de nos Formations

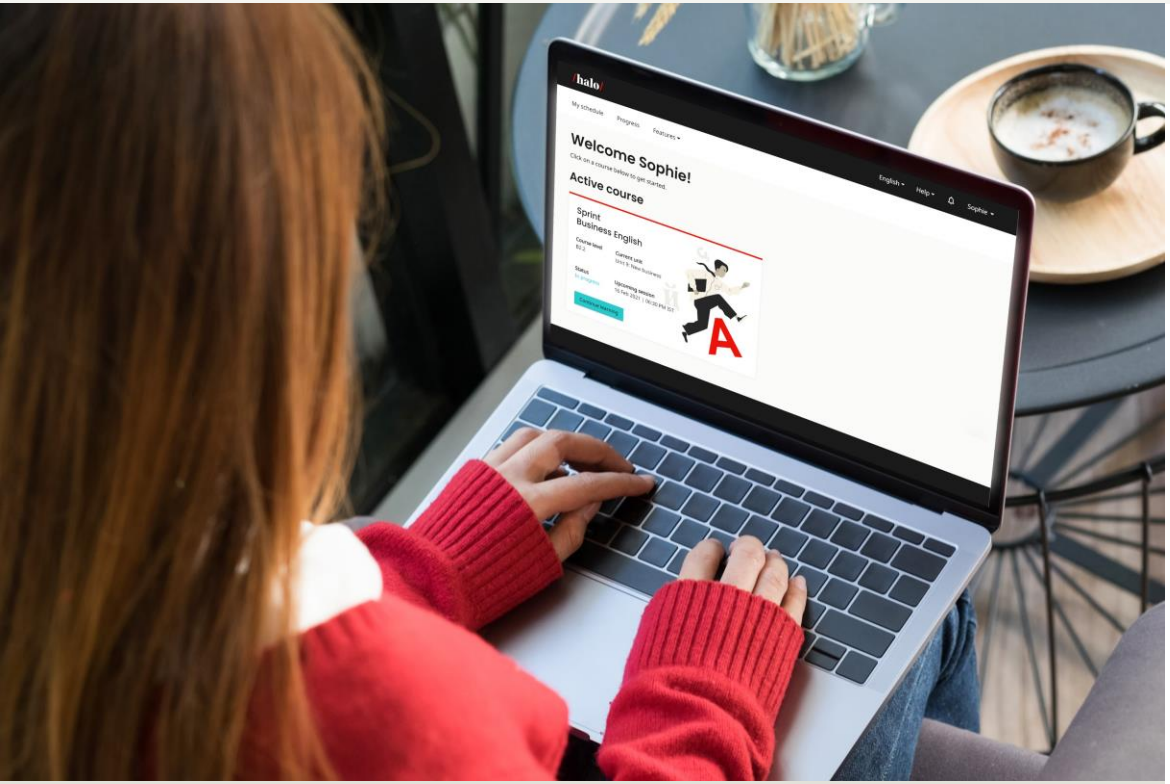

Evoluez dans un **espace de travail intuitif**, conçu pour accroître votre attention et intensifier vos progrès.

Toutes nos formations accessibles depuis un seul portail : Learnship Halo.

Conçue par la plus grande équipe de développement du secteur de la formation, Learnship Halo est pensée pour rendre votre formation encore plus simple et plus accessible.

- Une plateforme e-learning accessible en illimité, partout, à tout moment
- Un calendrier en ligne pour planifier facilement votre formation, heure par heure
- Une Classe Virtuelle simple et ergonomique pour retrouver votre formateur
- Un tableau de bord pour suivre votre progression

En savoir plus sur Halo >

Notre Pôle de Formateurs Experts

Avec **1.000+ formateurs et coachs Learnship dans le monde**, nous trouverons toujours la personne qu'il vous faut.

Notre Classe Virtuelle vous met en relation avec le formateur qu'il vous faut, où qu'il se trouve dans le monde.

Nos évaluations de niveau et l'audit de vos besoins nous permettent de trouver le formateur qui correspond le mieux à chacun.

- Des formateurs natifs ou de niveau natif
- Un large éventail de cultures et d'accents
- Certifiés pour la formation aux adultes (TEFL, CELTA, TESOL, DaF…)
- 5+ années d'expérience dans la formation en présentiel
- Expertise professionnelle
- Formés à notre pédagogie et au travail en visioformation

Nos certifications

L’aboutissement de votre formation linguistique

Afin d’attester de vos compétences linguistiques, et conformément aux conditions générales définies par la Caisse des Dépôts et des Consignations, chaque formation Learnship disponible sur Mon Compte Formation inclut le passage d’une certification professionnelle.

Pour l’anglais, Learnship a sélectionné le **TOEIC**, souvent exigé sur le marché du travail. Internationalement reconnu, le TOEIC est un examen d’anglais écrit passable en ligne (1h00) ou en centre agréé (2h30)

Plus d’informations >

Pour les autres langues, Learnship a sélectionné **CLOÉ**. Développée par CCI France, la Certification CLOÉ permet d’évaluer les compétences linguistiques sur l’échelle européenne CECR. L’examen se déroule en Centre d’Etudes de Langues, et comprend un partie écrite et une partie orale devant jury.

Pour plus de simplicité, le passage de la certification est systématiquement inclus dans nos parcours et nos tarifs.

Notre taux d’obtention des certifications est de 100%.

ETS TOEIC

CLOE
Compétences Linguistiques Orales et Ecrites

Financement jusqu'à 100%

Mon Compte Formation : votre formation payée par l'Etat

Que vous soyez salarié ou demandeur d'emploi, l'Etat vous accorde chaque année un budget de formation, stocké sur un compte personnel qui vous accompagne tout au long de votre carrière, depuis votre entrée dans la vie professionnelle jusqu'à votre départ en retraite

Comment connaître mon budget disponible ?

Vous pouvez consulter votre budget disponible sur le site officiel *Mon Compte Formation*. Afin de financer une action de formation, il est possible de mobiliser tout ou une partie de votre enveloppe budgétaire, ou d'utiliser vos fonds propres. Vous pouvez aussi vous rapprocher de votre employeur, dans le cadre du « plan de développement de compétences » ou d'un co-financement par exemple.

ALLER SUR MON COMPTE FORMATION

/learnship™/

Nos formations linguistiques

Quel est votre objectif ?

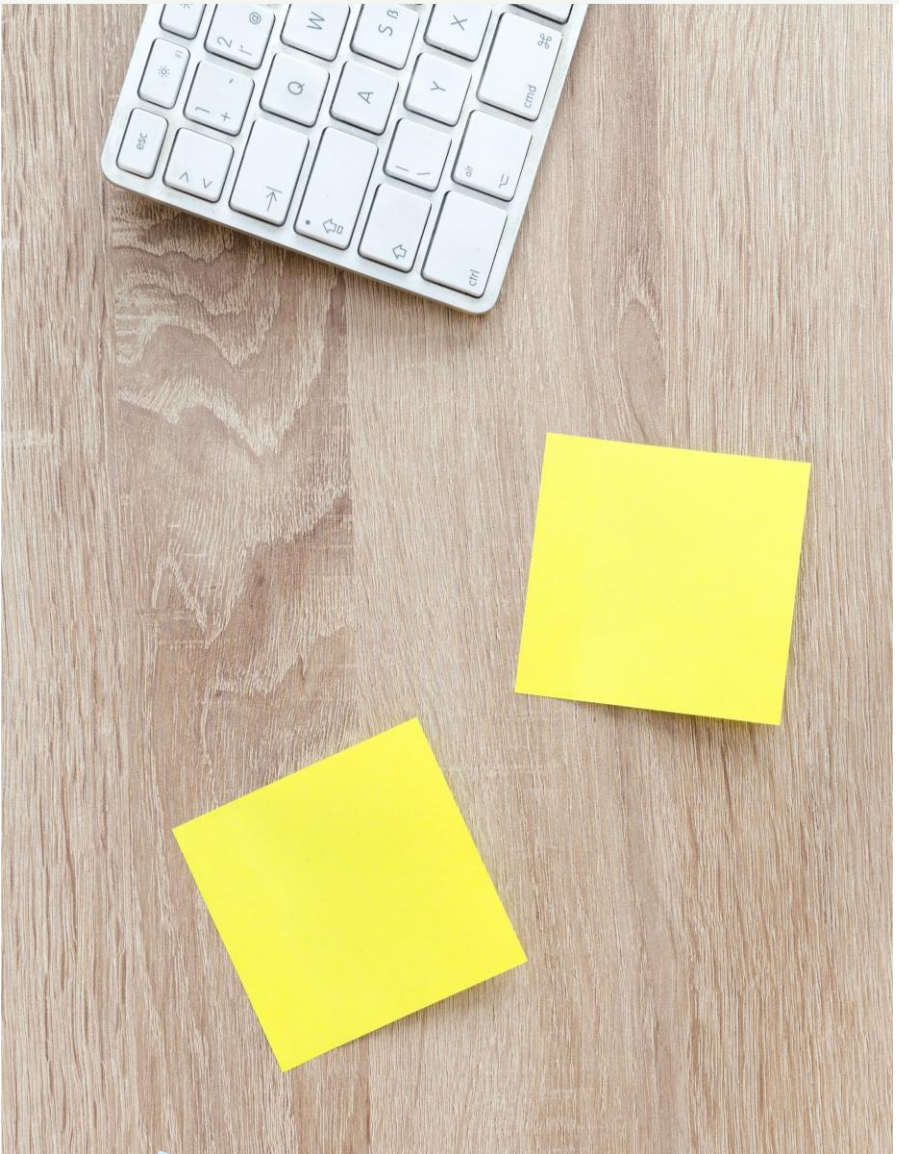

"PROGRESSER TRES RAPIDEMENT EN LANGUE"

Learnship Sprint Business Language

Formation courte et intensive, combinant préparation en elearning et sessions avec formateur

CONSULTER

"FOCALISER SUR UNE COMPÉTENCE CLÉ EN ANGLAIS"

Learnship Sprint Business Skills

Formation intensive en anglais spécialisé par compétence professionnelle, combinant elearning, sessions avec formateur et appli mobile

CONSULTER

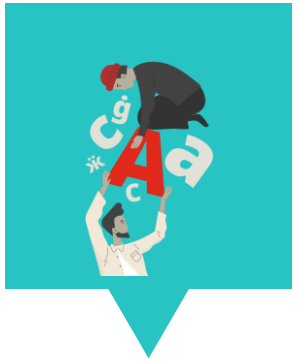

"APPRENDRE UNE LANGUE AVEC UN PARCOURS PERSONNALISÉ"

Learnship Elevate Levels Progress

Formation en anglais en face-à-face en ligne avec un formateur expert.

CONSULTER

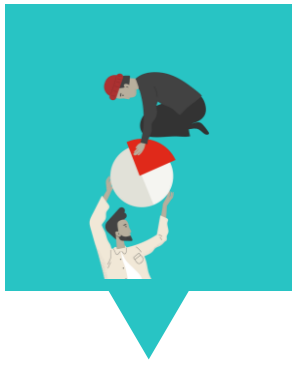

"SPÉCIALISER MON VOCABULAIRE & MA COMMUNICATION"

Learnship Elevate Business Skills

Formation en anglais spécialisée par compétence ou secteur d'activité, avec un formateur expert

CONSULTER

Sprint Business Language

Votre formation linguistique accélérée!

L'apprentissage d'une langue peut prendre plusieurs années. Avec **Sprint Business Language**, vous travaillez intensivement avec un formateur pour progresser plus rapidement, en vous concentrant sur des situations professionnelles clés.

Apprenez une langue, rapidement

Sprint vous aide à améliorer significativement vos compétences linguistiques en seulement 22 semaines*, en combinant modules e-learning et sessions en visio avec un formateur dédié.

Un impact professionnel immédiat

Concentrez-vous sur les compétences et le vocabulaire qui font la différence dans l'entreprise, grâce à des mises en situation professionnelle avec votre formateur.

La flexibilité de la formation en ligne

Réalisez vos activités elearning à votre rythme, et participez à des sessions avec formateur où que vous soyez.

*Montée d'un ½ niveau CECR. Également disponible sur 11 semaines / ¼ de niveau

Sprint Business Language comprend

- Un **test en ligne** pour évaluer précisément votre niveau de langue sur l'échelle CECR
- Un **programme de 11 ou 22 semaines**, suivant le principe de la "classe inversée" :
  - Des **modules préparatoires en e-learning**
  - 1h par semaine de **formation en face-à-face en ligne**
- Un **calendrier en ligne** pour gérer vous-même votre emploi du temps, et reprogrammer vos sessions jusqu'à six heures à l'avance
- Selon la langue, des **outils complémentaires** en accès libre : modèles d'emails, fil d'actualités, notes culturelles…
- Votre **certification professionnelle**

À propos de Sprint Business Language

- **Prérequis** : Pas de prérequis / accessible dès le niveau A1
- **Objectifs** : Progresser intensivement en anglais, français, allemand, ou espagnol des affaires (écoute, compréhension écrite, expression écrite et orale) à travers des contenus sur étagère.
- **Délai et modalités d'accès** : Vous recevrez votre identifiant et mot de passe par email sous 72h suite à votre inscription. L'accès se fait via l'adresse sprint.learnship.com
- **Méthode** : Formation mixte (travail préparatoire en e-learning + sessions individuelles avec formateur)
- **Evaluation** : Evaluation en continu.
- **Accessibilité** : Pour tout besoin de compensation, merci de joindre notre référent handicap : handicap@learnship.com

EN SAVOIR PLUS

TARIFS & RÉSERVATIONS

Sprint Business Skills

Spécialisez votre anglais – rapidement !

Chaque profession et chaque secteur d'activité a son propre jargon. Grâce à **Sprint Business Skills**, vous travaillez avec un formateur expert pour acquérir ce vocabulaire en anglais, et devenir plus à l'aise dans votre communication avec vos collègues, vos prestataires, et vos clients.

Le vocabulaire qui compte pour vous

Sprint vous aide à acquérir le vocabulaire essentiel à votre profession en seulement cinq semaines, grâce à du contenu spécialisé et actualisé.

Pratiquez jusqu'à être parfaitement à l'aise

Pratiquez votre anglais dans des mises en situation réelle avec un formateur, et recevez des conseils personnalisés pour adapter votre communication.

La flexibilité de la formation en ligne

Réalisez vos activités elearning à votre rythme, et participez à des sessions avec formateur où que vous soyez.

Retrouvez toutes nos skills disponibles à la page suivante.

Sprint Business Skills comprend

- Un **test en ligne** pour évaluer précisément votre niveau de langue sur l'échelle CECR
- Un **programme de cinq semaines**, suivant le principe de la "classe inversée" :
  - Des **modules préparatoires en e-learning**
  - 1h par semaine de **formation en face-à-face en ligne**
  - Des **activités sur appli mobile**, selon les compétences choisies
- Un **calendrier en ligne** pour gérer vous-même votre emploi du temps, et reprogrammer vos sessions jusqu'à six heures à l'avance
- Des **outils complémentaires** en accès libre : modèles d'emails, fil d'actualités, notes culturelles…
- Votre **certification professionnelle**

À propos de Sprint Business Skills

- **Prérequis** : Accessible dès le niveau A2 suite à un test de niveau inclus.
- **Objectifs** : Acquérir du vocabulaire et des techniques de communication clés en anglais, par thématique professionnelle, à partir de contenu sur étagère.
- **Délai d'accès** : Activation de la licence sous 72 heures
- **Méthode** : Formation mixte (activités en e-learning + sessions individuelles avec formateur + activités sur mobile)
- **Evaluation** : Evaluation en continu
- **Accessibilité** : Pour tout besoin de compensation, merci de joindre notre référent handicap : handicap@learnship.com

EN SAVOIR PLUS

TARIFS & RÉSERVATIONS

Sprint Business Skills

Nos 16 Sprint disponibles en anglais (du niveau A2 au niveau C1)

BUSINESS MEETINGS	BUSINESS PRESENTATIONS	BUSINESS NEGOTIATIONS	BUSINESS WRITING
Casual conversations	Opening Presentations	Leading Projects	Presenting Data
Conversation Etiquette	Communicating Clearly	Problem Solving	Summarizing Key Ideas
Communicating Clearly	Problem Solving	Giving Feedback	Giving Feedback
Problem Solving	Conversation Etiquette	Leading Others	Problem Solving

HR	HEALTHCARE & PHARMA	TECHNOLOGY	SALES
Future of Work	New Therapies	AI/Machine learning	Establishing Rapport
Building Critical Skills	New Technologies	Deep Tech	Making a Sales Pitch
Staff Selection	Consumerization of Health	Virtual/Augmented Reality	Practicing Active Listening
Employer/employee relations	Vaccines	Big Data	Answering Difficult Questions

WORKING IN REMOTE TEAMS	REMOTE NETWORKING	REMOTE PROJECT MANAGEMENT	NARRATIVE WRITING
Video Conferencing	Discussing Your Profile	Defining & Managing Scope	Selecting Main Ideas & Supporting Data
Cloud-based File Sharing	Seeking Opportunities	Managing Stakeholders	Structuring a Narrative
Work Tracking	Networking Events	Creating & Managing the Project Budget	Highlighting Strategic Priorities
Team Chat	Staying Connected	Daily Project Management	Discussing Risks

CUSTOMER CARE	FINANCE	LOGISTICS	FMCG
Late Deliveries	Forecasting & Budgeting	Logistic Services	Legal Issues
Returned Goods	Management Reporting	Sustainability	External Factors
Faulty Products	Payroll	Logistics 4.0	Technology
Poor Service	Cash Management	The Future of Logistics	Supply & Demand Trends

Elevate Levels Progress

Progressez à votre rythme avec un formateur dédié !

Avec **Elevate Levels Progress**, retrouvez votre formateur personnel dans notre salle de classe virtuelle, et apprenez une langue à votre rythme à travers un programme aligné sur l'échelle européenne CECR. La solution idéale si vous cherchez une formation efficace et personnalisée !

Des contenus généraux et business

Elevate vous propose des supports de formation de qualité, développés en interne ou adaptés de célèbres maisons d'édition universitaires. Tous nos contenus sont alignés avec l'échelle européenne CECR.

Un formateur expert, rien que pour vous

Un formateur professionnel vous est attribué dès le début de votre formation. Il vous accompagnera tout au long de votre parcours, et sélectionnera les modules adéquats en fonction de votre progression.

La flexibilité de la formation en ligne

Notre classe virtuelle a été conçue spécialement pour l'apprentissage des langues. Planifiez vos sessions en ligne, et connectez-vous où que vous soyez !

Elevate Levels Progress est disponible en anglais, français FLE, allemand, espagnol, et italien. Nous proposons aussi les langues suivantes, non-prises en charge par Mon Compte Formation : portugais, néerlandais, arabe, chinois, japonais, coréen & suédois.

Elevate Levels Progress comprend

- Votre **évaluation initiale** et l'étude de vos besoins
- Un **calendrier en ligne** pour gérer vous-même votre emploi du temps, et reprogrammer vos sessions jusqu'à six heures à l'avance
- Des **sessions en face-à-face en ligne** dans notre Classe Virtuelle, avec un formateur personnel
- Des **contenus de formation supplémentaires** assignés par votre formateur
- L'**accès 24h/24 aux contenus des séances passées** et à vos notes de cours
- **Votre certification professionnelle**

À propos d'Elevate Levels Progress

- **Prérequis** : Pas de prérequis / accessible dès le niveau A1
- **Objectifs** : Progresser en anglais, français, allemand, italien, ou espagnol des affaires (écoute, compréhension écrite, expression écrite et orale)
- **Délai et modalités d'accès** : Lancement de la formation sous 20 jours. Vous recevrez votre identifiant et mot de passe pour passer un test de niveau par email suite à votre inscription. L'accès se fait via l'adresse learnship.com/fr/login
- **Méthode** : Visioformation / Face-à-face en ligne en classe virtuelle
- **Evaluation** : Evaluations optionnelles en milieu et fin de parcours sous forme de présentation
- **Accessibilité** : Pour tout besoin de compensation, merci de joindre notre référent handicap : handicap@learnship.com

EN SAVOIR PLUS | TARIFS & RÉSERVATIONS

Elevate Business Skills

Découvrez plus de 30 parcours en anglais, spécialisés par mission, profession, et secteur d'activité !

Avec **Elevate Business Skills**, complétez votre maîtrise de l'anglais avec du vocabulaire et des compétences en communication propres à vos missions, votre profession, ou votre secteur d'activité.

Des supports de formation spécialisés

Elevate Business Skills propose des supports de formation ultra-spécialisés, rédigés par des professionnels de chaque secteur, et adaptés à votre niveau de langue.

Un formateur expert, un parcours sur-mesure

Un formateur professionnel vous est attribué dès le début de votre formation. Il choisira avec vous les modules a aborder en priorité, pour une application immédiate dans votre quotidien.

La flexibilité de la formation en ligne

Notre classe virtuelle a été conçue spécialement pour l'apprentissage des langues. Planifiez vos sessions en ligne, et connectez-vous où que vous soyez !

Retrouvez toutes nos skills disponibles à la page suivante.

Elevate Levels Progress comprend

- Votre **évaluation initiale** et l'étude de vos besoins
- Un **calendrier en ligne** pour gérer vous-même votre emploi du temps, et reprogrammer vos sessions jusqu'à six heures à l'avance
- Des **sessions en face-à-face en ligne** dans notre Classe Virtuelle, avec un formateur personnel
- Des **contenus de formation supplémentaires** assignés par votre formateur
- L'**accès 24h/24 aux contenus des séances passées** et à vos notes de cours
- **Votre certification professionnelle**

À propos d'Elevate Business Skills

- **Prérequis** : Niveau de langue minimum requis en fonction du programme (voir page suivante), suite à un test de niveau inclus.
- **Objectifs** : Acquérir du vocabulaire et des techniques de communication clés en anglais, par thématique professionnelle
- **Délai et modalités d'accès** : Lancement de la formation sous 20 jours. Vous recevrez votre identifiant et mot de passe pour passer un test de niveau par email suite à votre inscription. L'accès se fait via l'adresse learnship.com/fr/login
- **Méthode** : Visioformation / Face-à-face en ligne en classe virtuelle
- **Evaluation** : Evaluations optionnelles en milieu et fin de parcours sous forme de présentation
- **Accessibilité** : Pour tout besoin de compensation, merci de joindre notre référent handicap : handicap@learnship.com

EN SAVOIR PLUS | TARIFS & RÉSERVATIONS

Elevate Business Skills

Découvrez nos 30+ spécialisations par compétence et secteur d'activité

Certaines spécialisations requièrent un niveau minimum de langue sur l'échelle CECRL, indiqué entre parenthèses.

TARIFS & RÉSERVATIONS

ANGLAIS DES AFFAIRES (COMPETENCES)	ANGLAIS DES AFFAIRES (SERVICES)	ANGLAIS DES AFFAIRES (SECTEURS)	
Affaires, les bases (B1)	Comptabilité (B2)	Automobile (A2/B1/B2)	Assurance (B1)
E-mails (B1/B2/C1)	Service à la clientèle (B2)	Aviation (B1/B2)	Médias (B1)
Gestion (B1/B2/C1)	Ingénierie (B1/B2)	Banque (B1/B2)	Médecine (B1/B2)
Négociation (B1/B2/C1)	Ressources humaines (B1/B2)	Équipage (B1/C1)	Pétrole et gaz (B1)
Présentations (B1/B2)	TI (B1/B2/C1)	Chimie (B1/B2/C1)	Pharmaceutique (B1)
Gestion de projets (A1/C1)	Juridique (B2/C2)	Secteur de l'énergie (B2)	Immobilier (B1/B2)
Conversation informelle (B1/B2)	Logistique (B1/B2)	Finance (B1/B2)	Technologie (A1/A2/B1)
Téléphonie (B1/B2)	Marketing (B1/B2)	Hôtellerie (A2/B1)	Distribution et négoce (B1)
Affaires en Asie (B2)	Ventes et achats (B2)	Foresterie (ND)	
Affaires en Russie et Europe de l'Est (B2)	Fiscalisme (B2/C1)		

Satisfaction des apprenants 2022

Formation	Satisfaction moyenne
Sprint Business English	4.80 / 5*
Sprint Business Skills	
Elevate Levels Progress	4.72 / 5**
Elevate Business Skills	

*Sur la base de 742 apprenants internationaux interrogés et 100% de taux de réponse. Données 2022.
**sur la base de 1.300 apprenants français interrogés et 35% de taux de réponse. Données 2022.

/learnship™/

Tarifs & Réservations

Mars 2023

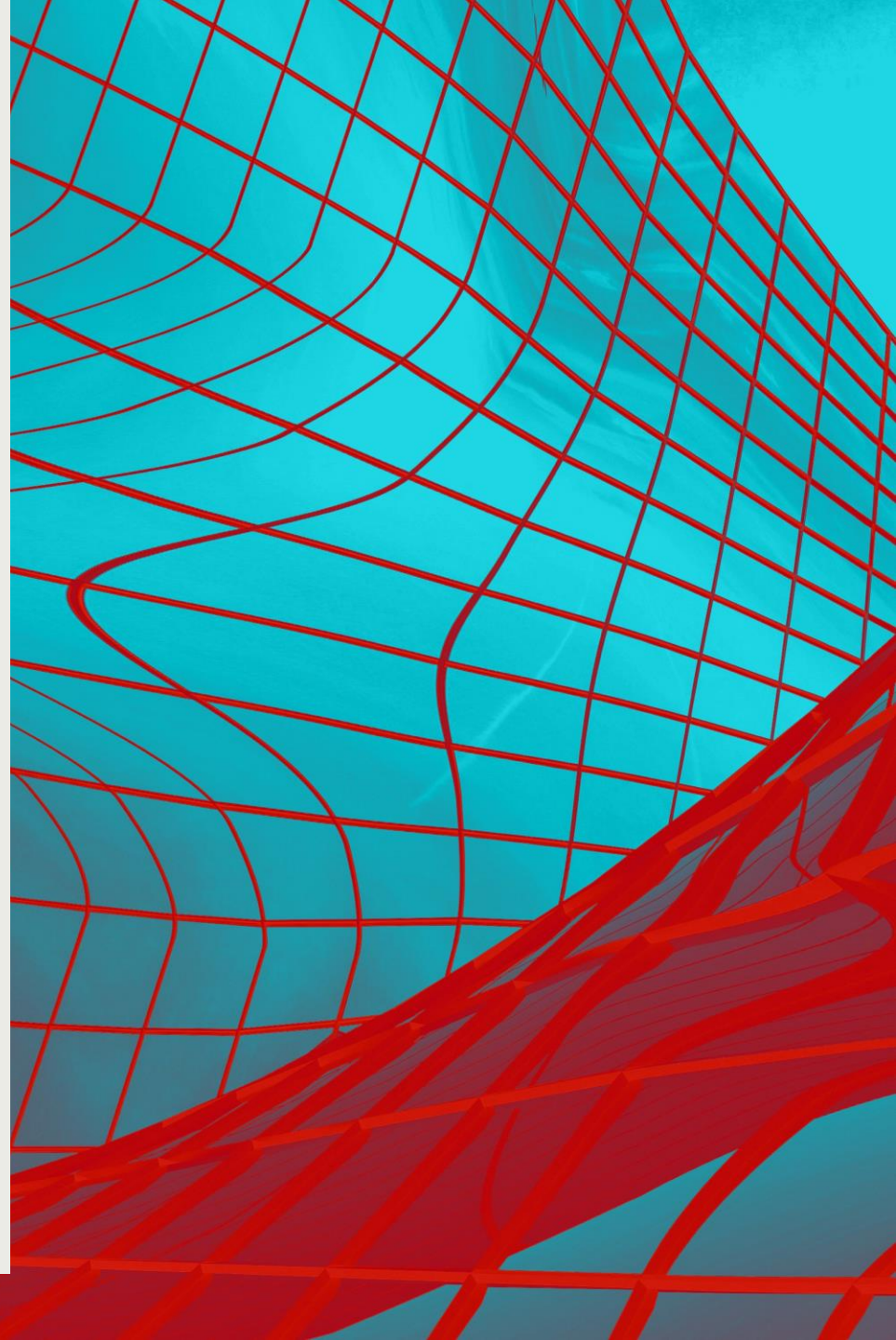

Learnship Sprint Business Language

Tarifs publics TTC

PLUS D'INFORMATIONS

ANGLAIS

Formation accélérée en anglais - Modules e-learning + Visio avec un formateur

Formule	Durée	Objectif	Tarifs
Sprint – Anglais Comprend: Test de niveau, activités e-learning, sessions individuelles avec un formateur, outils de productivité, votre certification professionnelle TOEIC	22 heures 11h e-learning + 11h formateur	+1/4 niveau CECR	1 100 €
	44 heures 22h e-learning + 22h formateur	+1/2 niveau CECR	2 000 €

FRANCAIS LANGUE ETRANGERE

Formation accélérée en français - Modules e-learning + Visio avec un formateur

Formule	Durée	Objectif	Tarifs
Sprint – Français Comprend: Test de niveau, activités e-learning, sessions individuelles avec un formateur, outils de productivité, votre certification professionnelle CLOE	22 heures 11h e-learning + 11h formateur	+1/4 niveau CECR	1 100 €
	44 heures 22h e-learning + 22h formateur	+1/2 niveau CECR	2 000 €

ESPAGNOL

Formation accélérée en espagnol - Modules e-learning + Visio avec un formateur

Formule	Durée	Objectif	Tarifs
Sprint – Espagnol Comprend: Test de niveau, activités e-learning, sessions individuelles avec un formateur, outils de productivité, votre certification professionnelle CLOE	22 heures 11h e-learning + 11h formateur	+1/4 niveau CECR	1 100 €
	44 heures 22h e-learning + 22h formateur	+1/2 niveau CECR	2 000 €

ALLEMAND

Formation accélérée en allemand - Modules e-learning + Visio avec un formateur

Formule	Durée	Objectif	Tarifs
Sprint – Allemand Comprend: Test de niveau, activités e-learning, sessions individuelles avec un formateur, outils de productivité, votre certification professionnelle CLOE	22 heures 11h e-learning + 11h formateur	+1/4 niveau CECR	1 100 €
	44 heures 22h e-learning + 22h formateur	+1/2 niveau CECR	2 000 €

Learnship Sprint Business Skills

Tarifs publics TTC

PLUS D'INFORMATIONS

PROGRAMMES

ANGLAIS

Formation accélérée en anglais - Modules e-learning + Visio avec un formateur

Formule	Durée	Tarif
Sprint Business Skills Comprend: Test de niveau, activités e-learning, sessions individuelles avec un formateur, outils de productivité, votre certification professionnelle TOEIC	10 heures 5h e-learning + 5h formateur	620 €

Anglais par compétence

Business Meetings	620 €
Business Writing	620 €
Business Presentations	620 €
Business Negotiations	620 €
Narrative Writing	620 €
Working in Remote Teams	620 €
Remote Project Management	620 €
Remote Networking	620 €

Anglais par secteur d'activité

Human Resources	620 €
Logistics	620 €
Sales	620 €
Technology	620 €
Healthcare & Pharma	620 €
Customer Service	620 €
Finance	620 €
FMCG	620 €

NOS PACKAGES

Difficile de faire un choix ? Nos packages sont là pour ça !

Formule	Nombre de skills	Durée	Tarifs
Sprint Business Skills Comprend : Test de niveau, activités e-learning, sessions individuelles avec un formateur, outils de productivité, votre certification professionnelle TOEIC	2	20 heures 10h e-learning + 10h formateur	1 050 €
	3	30 heures 15h e-learning + 15h formateur	1 400 €
	4	40 heures 20h e-learning + 20h formateur	1 900 €

Learnship Elevate Levels Progress

Tarifs publics TTC

PLUS D'INFORMATIONS

ANGLAIS

Visioformation en anglais

Formule	Durée	Tarif
Elevate Levels Progress – Anglais Focus sur la montée de niveau CECR Certification TOEIC	18 h	1 370 €
	36 h	2 500 €
	72 h	4 600 €

ESPAGNOL

Visioformation en espagnol

Formule	Durée	Tarif
Elevate Levels Progress – Espagnol Focus sur la montée de niveau CECR Certification CLOE	18 h	1 370 €
	36 h	2 500 €
	72 h	4 600 €

FRANCAIS FLE

Visioformation en français FLE

Formule	Durée	Tarif
Elevate Levels Progress – Français FLE Focus sur la montée de niveau CECR Certification CLOE	18 h	1 370 €
	36 h	2 500 €
	72 h	4 600 €

ALLEMAND

Visioformation en allemand

Formule	Durée	Tarif
Elevate Levels Progress – Allemand Focus sur la montée de niveau CECR Certification CLOE	18 h	1 455 €
	36 h	2 600 €
	72 h	4 800 €

ITALIEN

Visioformation en italien

Formule	Durée	Tarif
Elevate Levels Progress – Italien Focus sur la montée de niveau CECR Certification CLOE	18 h	1 370 €
	36 h	2 500 €
	72 h	4 600 €

Learnship Elevate Business

Tarifs publics TTC

PLUS D'INFORMATIONS

Elevate Business

Comprend: Test de niveau, sessions individuelles avec un formateur, votre certification professionnelle

ANGLAIS

Visioformation en anglais

Formule	Durée	Tarif
Elevate Levels Business – Anglais	15 h	1 200 €
	20 h	1 480 €
Personnalisé / focus sur la langue professionnelle	30 h	2 100 €
Certification TOEIC	40 h	2 700 €

ESPAGNOL

Visioformation en espagnol

Formule	Durée	Tarif
Elevate Business – Espagnol	15 h	1 200 €
	20 h	1 480 €
Personnalisé / focus sur la langue professionnelle	30 h	2 100 €
Certification CLOE	40 h	2 700 €

ALLEMAND

Visioformation en allemand

Formule	Durée	Tarif
Elevate Business – Allemand	15 h	1 275 €
	20 h	1 597 €
Personnalisé / focus sur la langue professionnelle	30 h	2 233 €
Certification CLOE	40 h	2 830 €

ITALIEN

Visioformation en italien

Formule	Durée	Tarif
Elevate Business – Italien	15 h	1200 €
	20 h	1 480 €
Personnalisé / focus sur la langue professionnelle	30 h	2 100 €
Certification CLOE	40 h	2 700 €

FRANCAIS FLE

Visioformation en français FLE

Formule	Durée	Tarif
Elevate Business –Français FLE	15 h	1 200 €
	20 h	1 480 €
Personnalisé / focus sur la langue professionnelle	30 h	2 100 €
Certification CLOE	40 h	2 700 €

Learnship Elevate Business Skills

Tarifs publics TTC

PLUS D'INFORMATIONS

ANGLAIS

Visioformation en anglais

Elevate Business Skills

Comprend: Test de niveau, sessions individuelles avec un formateur, votre certification professionnelle TOEIC

Département	Durée	Tarif
Achat / Vente (B2)	20h	1 480 €
Comptabilité (B2)	20h	1 480 €
Informatique (B1/B2/C2)	20h	1 480 €
Ingénierie (B1/B2)	20h	1 480 €
Logistique (B1/B2)	20h	1 480 €
Marketing & Publicité (B1/B2)	20h	1 480 €
Management	20h	1 480 €
Juridique (B2/C2)	20h	1 480 €
RH (B1/B2)	20h	1 480 €
Service Client (B2)	20h	1 480 €
Taxes & Fiscalité (B2/C1)	20h	1 480 €

Industrie	Durée	Tarif
Assurance (B1)	20h	1 480 €
Automobile (A2/B1/B2)	20h	1 480 €
Aviation (B1/B2)	20h	1 480 €
Banque (B1/B2)	20h	1 480 €
Commerce de gros (B1)	20h	1 480 €
Equipage de cabine (B1/C1)	20h	1 480 €
Finance (B1/B2)	20h	1 480 €
Immobilier (B1/B2)	20h	1 480 €
Secteur de l'énergie (B2)	20h	1 480 €
Industrie pharmaceutique (B1)	20h	1 480 €
Médecine (B1/B2)	20h	1 480 €
Médias (B1)	20h	1 480 €
Pétrole et gaz (B1)	20h	1 480 €
Technologie (A1/A2/B1)	20h	1 480 €
Télécommunications (B1/B2)	20h	1 480 €
Tourisme (A2/B1)	20h	1 480 €

/learnship™/

Une question ?

Contactez-nous par mail:
cpf@learnship.com
ou au +33 (0)1.70.99.01.49*

www.learnship.fr/
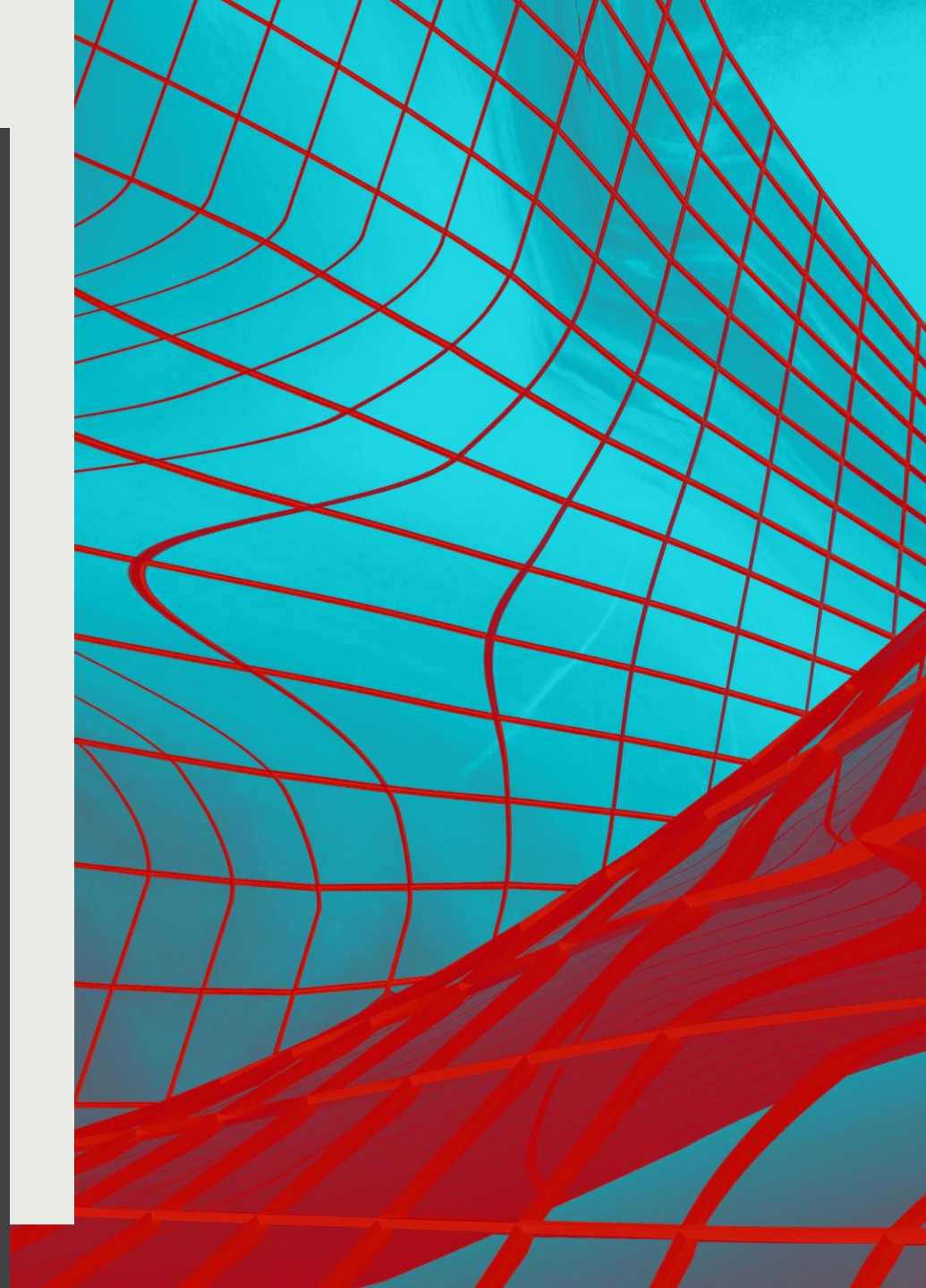
*coût d'un appel local