/learnship™/

Notre catalogue de formations

Janvier 2023
V4

Sommaire

01
A propos de Learnship
Page 3

02
Votre Expérience de Formation
Page 4

03
Nos Certifications Professionnelles
Page 8

04
Financement Mon Compte Formation
Page 9

05
Nos Formations Linguistiques
Page 10

06
Nos Evaluations Linguistiques
Page 22

07
Nos Formations Interculturelles
Page 26

08
Tarifs & Réservations
Page 32

Bienvenue chez Learnship

Le leader de la formation linguistique et interculturelle en ligne

Bienvenue chez Learnship !

Depuis plus de 10 ans, nous aidons les professionnels à développer les compétences dont ils ont besoin pour évoluer dans un environnement international.

Notre expertise unique, construite avec plus de 2 000 entreprises clientes, et supportée par 350 collaborateurs et plus de 1000 formateurs à travers le monde, a déjà permis de transformer plus de 3 millions de carrières professionnelles.

Alors que les équipes s'internationalisent, et que la communication se digitalise, il est plus que jamais indispensable d'assimiler non seulement la langue, mais aussi les différentes normes culturelles, pratiques professionnelles et codes propres à chaque secteur d'activité.

C'est pourquoi notre plateforme offre tout ce dont vous avez besoin pour faire tomber les barrières culturelles et libérer pleinement votre potentiel.

En savoir plus sur Learnship >

Votre expérience de formation

Des parcours conçus pour **répondre précisément à chaque besoin** en compétences linguistiques et interculturelles.

Développez des compétences concrètes et directement applicables en entreprise

Douze formations, mais un seul objectif : acquérir des compétences concrètes qui feront immédiatement la différence dans votre environnement professionnel. C'est pourquoi nos programmes répondent à un cahier des charges exigeant.

- Des programmes de formation cohérents, construits pour atteindre des objectifs précis
- Des contenus multimédias captivants, conçus par nos équipes ou adaptés des plus grandes maisons d'édition (Oxford University Press...)
- Des ressources pratiques en accès libre (modèles de mails, listes de vocabulaire thématique, fil d'actualités...)

Nos équipes Customer Success et Opérations organisent une veille régulière afin d'assurer l'exhaustivité, la qualité et la pertinence de tous nos supports. Une équipe de 12 personnes, éditeurs, rédacteurs, producteurs médias et traducteurs, travaille sous la direction de notre Vice-Président Sciences de l'Education pour créer et actualiser nos contenus de formation. Chaque trimestre, nous créons ainsi près de 150 heures de nouveaux contenus !

Mesurer les compétences linguistiques

L’échelle européenne CECR, notre document de référence

L'Union européenne a normalisé les niveaux de langue à l'aide d'une échelle de compétences allant de A1 à C2.

Nous nous référons systématiquement à cette échelle, valable pour toutes les langues dans toutes les régions du monde, pour créer et déployer des programmes de haute valeur pédagogique - et suivre vos progrès !

La Technologie au Cœur de nos Formations

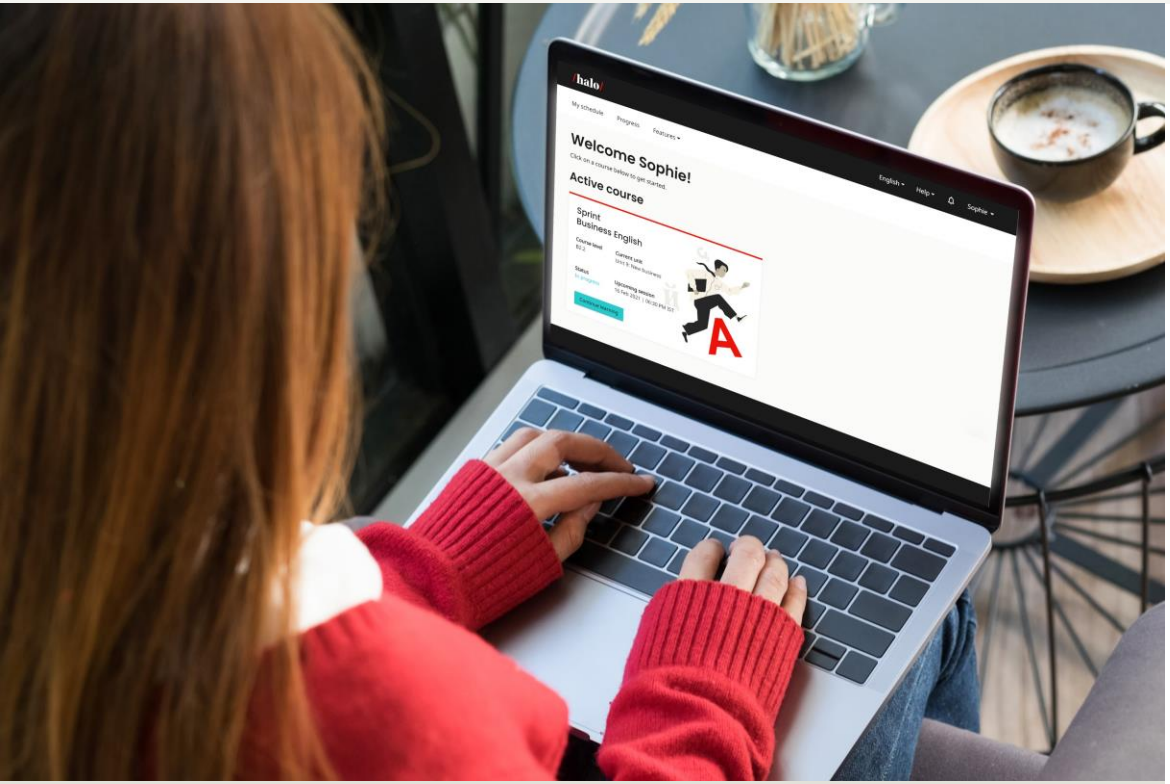

Evoluez dans un **espace de travail intuitif**, conçu pour accroître votre attention et intensifier vos progrès.

Toutes nos formations accessibles depuis un seul portail : Learnship Halo.

Conçue par la plus grande équipe de développement du secteur de la formation, Learnship Halo est pensée pour rendre votre formation encore plus simple et plus accessible.

- Une plateforme e-learning accessible en illimité, partout, à tout moment
- Un calendrier en ligne pour planifier facilement votre formation, heure par heure
- Une Classe Virtuelle simple et ergonomique pour retrouver votre formateur
- Un tableau de bord pour suivre votre progression

En savoir plus sur Halo >

Notre Pôle de Formateurs Experts

Avec **1.000+ formateurs et coachs Learnship dans le monde**, nous trouverons toujours la personne qu'il vous faut.

Notre Classe Virtuelle vous met en relation avec le formateur qu'il vous faut, où qu'il se trouve dans le monde.

Nos évaluations de niveau et l'audit de vos besoins nous permettent de trouver le formateur qui correspond le mieux à chacun.

- Des formateurs natifs ou de niveau natif
- Un large éventail de cultures et d'accents
- Certifiés pour la formation aux adultes (TEFL, CELTA, TESOL, DaF...)
- 5+ années d'expérience dans la formation en présentiel
- Expertise professionnelle
- Formés à notre pédagogie et au travail en visioformation

Nos certifications

L’aboutissement de votre formation linguistique

Afin d’attester de vos compétences linguistiques, et conformément aux conditions générales définies par la Caisse des Dépôts et des Consignations, chaque formation Learnship disponible sur Mon Compte Formation inclut le passage d’une certification professionnelle.

Pour l’anglais, Learnship a sélectionné le **TOEIC**, souvent exigé sur le marché du travail. Internationalement reconnu, le TOEIC est un examen d’anglais écrit passable en ligne (1h00) ou en centre agréé (2h30)

Plus d’informations >

Pour les autres langues, Learnship a sélectionné **CLOÉ**. Développée par CCI France, la Certification CLOÉ permet d’évaluer les compétences linguistiques sur l’échelle européenne CECR. L’examen se déroule en Centre d’Etudes de Langues, et comprend un partie écrite et une partie orale devant jury.

Pour plus de simplicité, le passage de la certification est systématiquement inclus dans nos parcours et nos tarifs.

Notre taux d’obtention des certifications est de 100%.

ETS TOEIC

CLOE
Compétences Linguistiques Orales et Ecrites

Financement jusqu'à 100%

Mon Compte Formation : votre formation payée par l'Etat

Que vous soyez salarié ou demandeur d'emploi, l'Etat vous accorde chaque année un budget de formation, stocké sur un compte personnel qui vous accompagne tout au long de votre carrière, depuis votre entrée dans la vie professionnelle jusqu'à votre départ en retraite

Comment connaître mon budget disponible ?

Vous pouvez consulter votre budget disponible sur le site officiel *Mon Compte Formation.* Afin de financer une action de formation, il est possible de mobiliser tout ou une partie de votre enveloppe budgétaire, ou d'utiliser vos fonds propres. Vous pouvez aussi vous rapprocher de votre employeur, dans le cadre du « plan de développement de compétences » ou d'un co-financement par exemple.

ALLER SUR MON COMPTE FORMATION

/learnship™/

Nos formations linguistiques

Learnship Solo

Formez-vous à votre rythme en anglais des affaires !

Basée sur des contenus multimédia attractifs et des mises en situation professionnelle, notre plateforme e-learning Solo englobe trois composantes essentielles à la formation linguistique : écoute, compréhension écrite, expression écrite, ainsi que de nombreuses activités à thématiques professionnelles pour améliorer vos compétences en anglais des affaires !

Learnship Solo comprend

- Un **test en ligne** pour évaluer précisément votre niveau d'anglais
- L'**accès illimité à notre plateforme et votre parcours de formation**
- Des **outils pour réviser** où vous voulez, quand vous voulez
- Une **licence pour Learnship Reach**, notre appli mobile

Accès illimité à nos outils pratiques

MODELES D'E-MAILS	GLOBAL COMMUNITY TUTORIALS	ATELIER DE VOCABULAIRE	ATELIER DE GRAMMAIRE	SITUATIONS PROFESSIONNELLES
CENTRE D'EXPRESSION ECRITE	INDUSTRY FEED	PREPARATION TOEIC & TOEFL	SONS DE LA LANGUE ANGLAISE	ACCENTS & DIALECTES
ACCENTS TONIQUES & INTONATIONS	NEWS FEED			

★★★★☆ Satisfaction Moyenne* : 4.86 / 5

***sur la base de 702 apprenants français interrogés et 100% de taux de réponse. Données 2022.

À propos de Solo

- **Prérequis** : Pas de prérequis / accessible dès le niveau A1
- **Objectifs** : Progresser sur les 4 compétences en anglais des affaires (écoute, compréhension écrite, expression écrite et orale)
- **Délai & modalités d'accès** : Vous recevrez votre identifiant et mot de passe par email sous 72h suite à votre inscription. L'accès se fait via l'adresse solo.learnship.com
- **Méthode** : Formation 100% e-learning
- **Evaluation** : Evaluation en continu. Possibilité de refaire un test de niveau.
- **Accessibilité** : Pour tout besoin de compensation, merci de joindre notre référent handicap : handicap@learnship.com

EN SAVOIR PLUS | TARIFS

Learnship Solo Premium

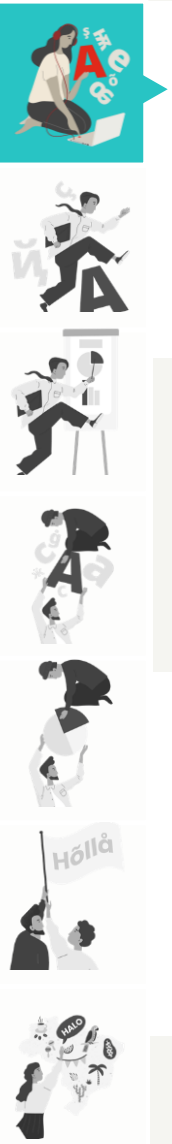

Formez-vous à votre rythme en anglais des affaires – et pratiquez vos compétences orales en groupe !

Basée sur des contenus multimédia attractifs et des mises en situation professionnelle, notre plateforme e-learning Solo englobe les quatre composantes essentielles à la formation linguistique : écoute, compréhension écrite, expression écrite – et expression orale !

Learnship Solo comprend

- Un **test en ligne** pour évaluer précisément votre niveau d'anglais
- L'**accès illimité à notre plateforme et votre parcours de formation**
- Des **outils pour réviser** où vous voulez, quand vous voulez
- Une **licence pour Learnship Reach**, notre appli mobile
- L'**accès à de** nombreux outils pratiques >

Modules additionnels inclus

- **Talk with the Teacher** : Une heure par semaine de **session de groupe** animée par un spécialiste de la communication, pour pratiquer vos compétences orales autour d'une thématique donnée
- **Learning Specialist** : L'accompagnement régulier par un **coach de formation** pour rester motivé et tirer le meilleur de Solo
- **Writing Practice** : Des exercices de rédaction professionnelle corrigés par un formateur expert

★★★★☆ Satisfaction Moyenne* : 4.86 / 5

***sur la base de 702 apprenants français interrogés et 100% de taux de réponse. Données 2022.

À propos de Solo Premium

- **Prérequis** : Pas de prérequis / accessible dès le niveau A1
- **Objectifs** : Progresser sur les 4 compétences en anglais des affaires (écoute, compréhension écrite, expression écrite et orale)
- **Délai & modalités d'accès** : Vous recevrez votre identifiant et mot de passe par email sous 72h suite à votre inscription. L'accès se fait via l'adresse solo.learnship.com
- **Méthode** : Formation mixte (e-learning + sessions de discussion de groupes en ligne)
- **Evaluation** : Evaluation en continu. Possibilité de refaire un test de niveau.
- **Accessibilité** : Pour tout besoin de compensation, merci de joindre notre référent handicap : handicap@learnship.com

EN SAVOIR PLUS | TARIFS

Learnship Solo Platinum

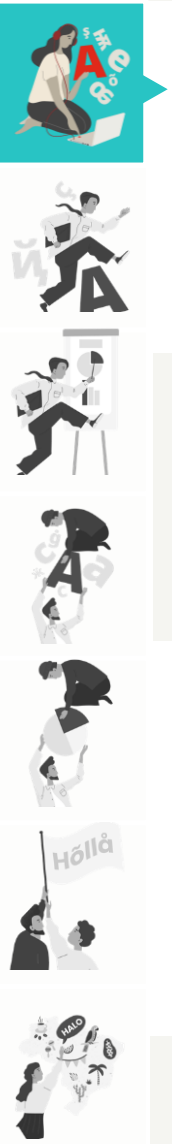

Combinez plateforme en accès illimité et cours individuels avec formateur pour aller plus loin !

En combinant accès illimité à notre plateforme e-learning Solo et sessions régulières en Classe Virtuelle avec un formateur dédié, vous mettez toutes les chances de votre côté pour progresser efficacement en anglais des affaires.

Learnship Solo comprend

- Un **test en ligne** pour évaluer précisément votre niveau d'anglais
- L'**accès illimité à notre plateforme et votre parcours de formation**
- Des **outils pour réviser** où vous voulez, quand vous voulez
- Une **licence pour Learnship Reach**, notre appli mobile
- L'**accès à de** nombreux outils pratiques >

Modules additionnels inclus

- **Conversation Practice** : Des **heures de visio-formation individuelle** avec un formateur dédié pour mieux cibler et surmonter vos difficultés
- **Talk with the Teacher** : Une heure par semaine de **session de groupe** animée par un spécialiste de la communication, autour d'une thématique donnée
- **Learning Specialist** : L'accompagnement régulier par un **coach de formation** pour rester motivé et tirer le meilleur de Solo
- **Writing Practice** : Des exercices de rédaction professionnelle corrigés par un formateur expert

★★★★☆ Satisfaction Moyenne* : 4.86 / 5

***sur la base de 702 apprenants français interrogés et 100% de taux de réponse. Données 2022.

À propos de Solo Platinum

- **Prérequis** : Pas de prérequis / accessible dès le niveau A1
- **Objectifs** : Progresser sur les 4 compétences en anglais des affaires (écoute, compréhension écrite, expression écrite et orale)
- **Délai & modalités d'accès** : Vous recevrez votre identifiant et mot de passe par email sous 72h suite à votre inscription. L'accès se fait via l'adresse solo.learnship.com
- **Méthode** : Formation mixte (e-learning + sessions de discussion de groupes en ligne + sessions individuelles avec formateur)
- **Evaluation** : Evaluation en continu. Possibilité de refaire un test de niveau.
- **Accessibilité** : Pour tout besoin de compensation, merci de joindre notre référent handicap : handicap@learnship.com

EN SAVOIR PLUS | TARIFS

Les outils pratiques Learnship Solo

La plateforme Learnship Solo comprend une large gamme d'outils pratiques en accès illimité

MODELES D'E-MAILS

GLOBAL COMMUNITY TUTORIALS

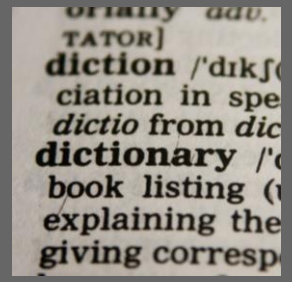

ATELIER DE VOCABULAIRE

ATELIER DE GRAMMAIRE

SITUATIONS PROFESSIONNELLES

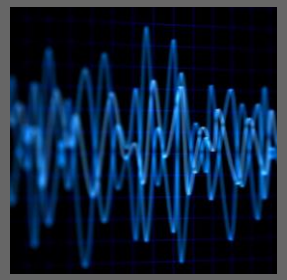

ACCENTS TONIQUES & INTONATIONS

CENTRE D'EXPRESSION ECRITE

INDUSTRY FEED

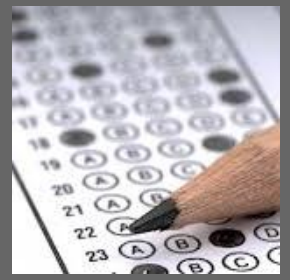

PREPARATION TOEIC & TOEFL

SONS DE LA LANGUE ANGLAISE

ACCENTS & DIALECTES

NEWS FEED

Learnship Sprint Business Language

Médaille d'or aux
Brandon Hall Awards 2020

Progressez en langue des affaires, rapidement.

Avec **Sprint Business Language**, vous travaillez intensivement avec un formateur pour progresser plus rapidement, en vous concentrant sur des situations professionnelles clés.

Apprenez une langue, rapidement

Sprint vous aide à améliorer significativement vos compétences linguistiques en seulement 22 semaines*, en combinant modules e-learning et sessions en visio avec un formateur dédié.

Un impact professionnel immédiat

Concentrez-vous sur les compétences et le vocabulaire qui font la différence dans l'entreprise, grâce à des mises en situation professionnelle avec votre formateur.

La flexibilité de la formation en ligne

Réalisez vos activités elearning à votre rythme, et participez à des sessions avec formateur où que vous soyez.

*Montée d'un ½ niveau CECR. Également disponible sur 11 semaines / ¼ de niveau

Sprint Business Language comprend

- Un **test en ligne** pour évaluer précisément votre niveau de langue sur l'échelle CECR
- Un **programme de 11 ou 22 semaines**, suivant le principe de la "classe inversée" :
  - Des **modules préparatoires en e-learning**
  - 1h par semaine de **formation en face-à-face en ligne**
- Un **calendrier en ligne** pour gérer vous-même votre emploi du temps, et reprogrammer vos sessions jusqu'à six heures à l'avance
- Selon la langue, des **outils complémentaires** en accès libre : modèles d'emails, fil d'actualités, notes culturelles…

★★★★½ Satisfaction Moyenne* : 4.8 / 5

*Sur la base de 742 apprenants internationaux interrogés et 100% de taux de réponse. Données 2022.

À propos de Sprint Business Language

- **Prérequis** : Pas de prérequis / accessible dès le niveau A1
- **Objectifs** : Progresser intensivement en anglais, français, allemand, ou espagnol des affaires (écoute, compréhension écrite, expression écrite et orale) à travers des contenus sur étagère.
- **Délai & modalités d'accès** : Vous recevrez votre identifiant et mot de passe par email sous 72h suite à votre inscription. L'accès se fait via l'adresse sprint.learnship.com
- **Méthode** : Formation mixte (travail préparatoire en e-learning + sessions individuelles avec formateur)
- **Evaluation** : Evaluation en continu.
- **Accessibilité** : Pour tout besoin de compensation, merci de joindre notre référent handicap : handicap@learnship.com

EN SAVOIR PLUS | TARIFS

Learnship Sprint Business Skills

Médaille d'or aux
Brandon Hall Awards 2020

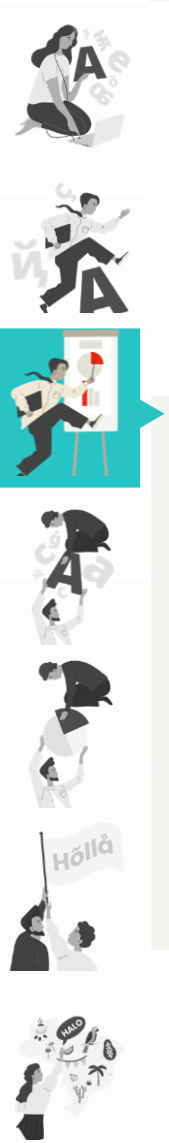

Renforcez vos compétences professionnelles en Anglais.

Notre formation blended Sprint – Business Skills vous aide à développer de nouvelles **compétences professionnelles** en seulement cinq semaines. Disponible exclusivement en anglais des affaires, du niveau A2 au niveau C1, Sprint – Business Skills s'appuie sur des contenus sur étagère développés spécialement par notre équipe d'experts.

Sprint Business Skills comprend

- Un **test en ligne** pour évaluer précisément votre niveau d'anglais
- Un **programme de cinq semaines**, suivant le principe de la "classe inversée" :
  - 45 min par semaine de **travail préparatoire en e-learning**
  - 1h par semaine de **formation en face-à-face en ligne**
  - 15 min par semaine d'**exercices de consolidation** sur notre appli mobile
- Un **calendrier en ligne** pour gérer vous-même votre emploi du temps, et reprogrammer vos sessions jusqu'à six heures à l'avance
- Des **outils complémentaires** en accès libre :
  - Modèles d'emails à importer directement dans Microsoft Outlook®
  - Accents & Dialectes, pour améliorer votre compréhension orale
  - News Feed, pour pratiquer l'anglais à travers des articles de presse

À propos de Sprint Business Skills

- **Prérequis** : Accessible dès le niveau A2 suite à un test de niveau inclus.
- **Objectifs** : Acquérir du vocabulaire et des techniques de communication clés en anglais, par thématique professionnelle
- **Délai & modalités d'accès** : Vous recevrez votre identifiant et mot de passe par email sous 72h suite à votre inscription. L'accès se fait via l'adresse sprint.learnship.com
- **Méthode** : Formation mixte (activités en e-learning + sessions individuelles avec formateur + activités sur mobile)
- **Evaluation** : Evaluation en continu
- **Accessibilité** : Pour tout besoin de compensation, merci de joindre notre référent handicap : handicap@learnship.com

EN SAVOIR PLUS | TARIFS

★★★★½ Satisfaction Moyenne* : 4.8 / 5

*Sur la base de 742 apprenants internationaux interrogés et 100% de taux de réponse. Données 2022.

Learnship Sprint Business Skills

Médaille d'or aux
Brandon Hall Awards 2020

Nos 16 Sprint disponibles en anglais (du niveau A2 au niveau C1)

BUSINESS MEETINGS	BUSINESS PRESENTATIONS	BUSINESS NEGOTIATIONS	BUSINESS WRITING
Casual conversations	Opening Presentations	Leading Projects	Presenting Data
Conversation Etiquette	Communicating Clearly	Problem Solving	Summarizing Key Ideas
Communicating Clearly	Problem Solving	Giving Feedback	Giving Feedback
Problem Solving	Conversation Etiquette	Leading Others	Problem Solving

HR	HEALTHCARE & PHARMA	TECHNOLOGY	SALES
Future of Work	New Therapies	AI/Machine learning	Establishing Rapport
Building Critical Skills	New Technologies	Deep Tech	Making a Sales Pitch
Staff Selection	Consumerization of Health	Virtual/Augmented Reality	Practicing Active Listening
Employer/employee relations	Vaccines	Big Data	Answering Difficult Questions

WORKING IN REMOTE TEAMS	REMOTE NETWORKING	REMOTE PROJECT MANAGEMENT	NARRATIVE WRITING
Video Conferencing	Discussing Your Profile	Defining & Managing Scope	Selecting Main Ideas & Supporting Data
Cloud-based File Sharing	Seeking Opportunities	Managing Stakeholders	Structuring a Narrative
Work Tracking	Networking Events	Creating & Managing the Project Budget	Highlighting Strategic Priorities
Team Chat	Staying Connected	Daily Project Management	Discussing Risks

CUSTOMER CARE	FINANCE	LOGISTICS	FMCG
Late Deliveries	Forecasting & Budgeting	Logistic Services	Legal Issues
Returned Goods	Management Reporting	Sustainability	External Factors
Faulty Products	Payroll	Logistics 4.0	Technology
Poor Service	Cash Management	The Future of Logistics	Supply & Demand Trends

Learnship Elevate Levels Progress

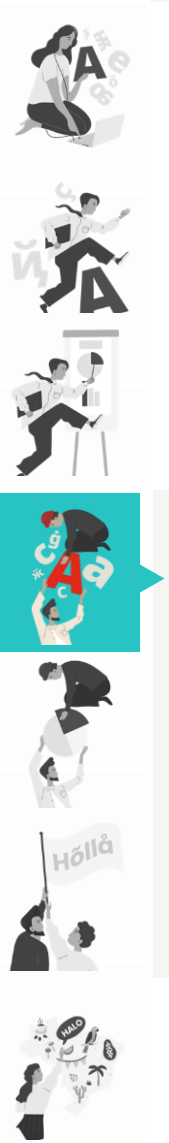

Progressez efficacement dans l'une de nos 12 langues grâce à une formation personnalisée en face-à-face en ligne

Nos formations linguistiques, dispensées par des formateurs experts dédiés, vous permettent d'améliorer vos compétences écrites et orales sur l'échelle européenne CECRL. Retrouvez votre formateur dans notre Classe Virtuelle, suivez un parcours personnalisé, et accédez à vos contenus de formation depuis votre espace personnel, partout, à tout moment.

Elevate Levels Progress est disponible en Anglais, Français FLE, Italien, Espagnol, Portugais, Allemand, Néerlandais, Arabe, Chinois, Japonais, Coréen & Norvégien.

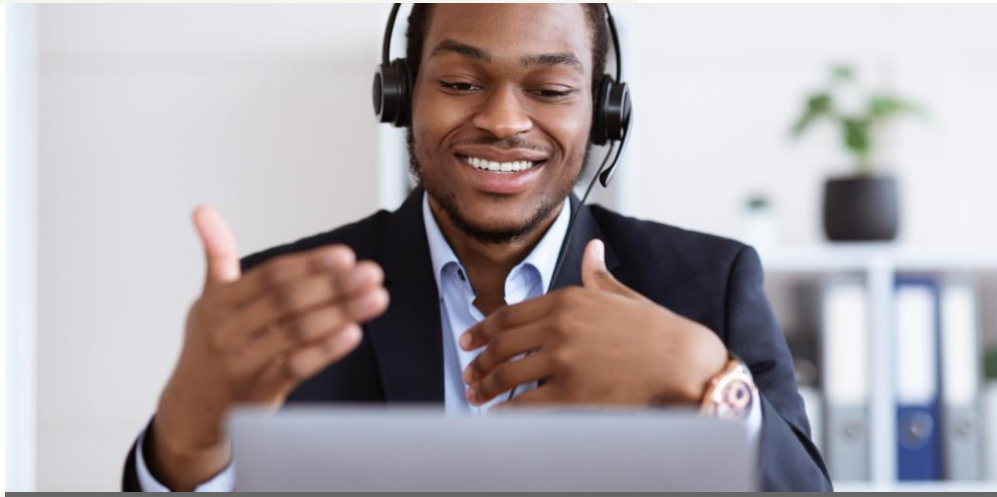

Elevate Levels Progress comprend

- Votre **évaluation initiale** et l'étude de vos besoins
- Un **calendrier en ligne** pour gérer vous-même votre emploi du temps, et reprogrammer vos sessions jusqu'à six heures à l'avance
- Des **sessions en face-à-face en ligne** dans notre Classe Virtuelle, avec un formateur personnel
- Des **contenus de formation supplémentaires** assignés par votre formateur
- L'**accès 24h/24 aux contenus des séances passées** et à votre liste de vocabulaire

★★★★½ Satisfaction moyenne* : 4.72 / 5

*sur la base de 1.300 apprenants français interrogés et 35% de taux de réponse. Données 2022

À propos d'Elevate Levels Progress

- **Prérequis** : Pas de prérequis / accessible dès le niveau A1
- **Objectifs** : Progresser sur les 4 compétences en langue des affaires (écoute, compréhension écrite, expression écrite et orale)
- **Délai et modalités d'accès** : Lancement de la formation sous 20 jours. Vous recevrez votre identifiant et mot de passe pour passer un test de niveau par email suite à votre inscription. L'accès se fait via l'adresse learnship.com/fr/login
- **Méthode** : Visioformation / Face-à-face en ligne en classe virtuelle
- **Evaluation** : Evaluations optionnelles en milieu et fin de parcours sous forme de test ou de présentation
- **Accessibilité** : Pour tout besoin de compensation, merci de joindre notre référent handicap : handicap@learnship.com

EN SAVOIR PLUS | TARIFS

Learnship Elevate Business Skills

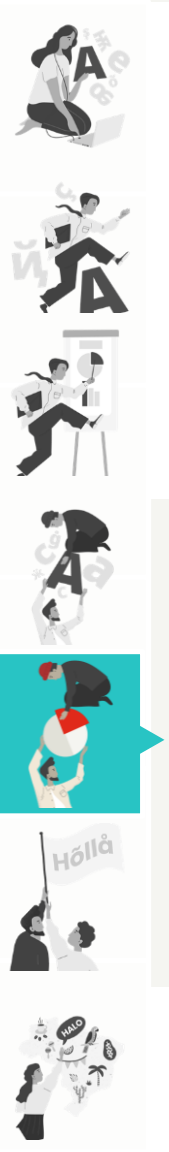

Spécialisez votre communication en fonction de vos missions, votre métier, votre activité.

Notre formation en face-à-face en ligne **Elevate Business - Skills** vous permettra d'être à l'aise dans vos échanges professionnels, quel que soit votre métier. Si vous souhaitez affiner votre communication, **nos Skills** vous aideront à maîtriser la terminologie, les techniques de communication et le jargon spécifique à vos tâches et votre secteur d'activité.

Nos Skills sont disponibles pour nos parcours business en **anglais, français, allemand ou espagnol selon le thème**

Elevate Business - Skills comprend

- Votre **évaluation initiale** et l'étude de vos besoins
- Un **calendrier en ligne** pour gérer vous-même votre emploi du temps, et reprogrammer vos sessions jusqu'à six heures à l'avance
- Des **sessions en face-à-face en ligne** dans notre Classe Virtuelle, avec un formateur personnel
- Des **contenus de formation supplémentaires** assignés par votre formateur
- L'**accès 24h/24 aux contenus des séances passées** et à votre liste de vocabulaire

★★★★½ Satisfaction moyenne* : 4.72 / 5

*sur la base de 1.300 apprenants français interrogés et 35% de taux de réponse. Données 2022

À propos d'Elevate Business - Skills

- **Prérequis** : Niveau de langue minimum requis en fonction du programme (voir page suivante), suite à un test de niveau inclus.
- **Objectifs** : Acquérir du vocabulaire et des techniques de communication clés en anglais ou allemand, par thématique professionnelle
- **Délai et modalités d'accès** : Lancement de la formation sous 20 jours. Vous recevrez votre identifiant et mot de passe pour passer un test de niveau par email suite à votre inscription. L'accès se fait via l'adresse learnship.com/fr/login
- **Méthode** : Visioformation / Face-à-face en ligne en classe virtuelle
- **Evaluation** : Evaluations optionnelles en milieu et fin de parcours sous forme de présentation
- **Accessibilité** : Pour tout besoin de compensation, merci de joindre notre référent handicap : handicap@learnship.com

EN SAVOIR PLUS | TARIFS

Learnship Elevate Business Skills

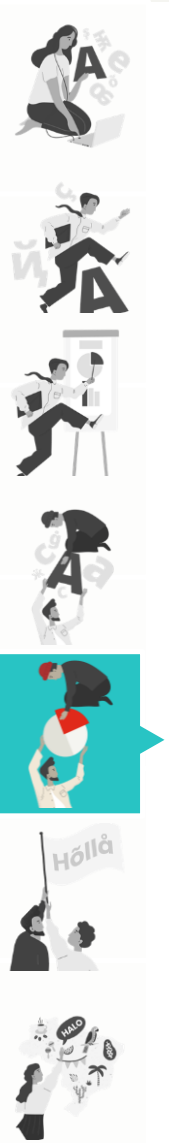

Découvrez nos 45+ spécialisations par compétence et secteur d'activité

ANGLAIS DES AFFAIRES (COMPETENCES)
Affaires, les bases (B1)
E-mails (B1/B2/C1)
Gestion (B1/B2/C1)
Négociation (B1/B2/C1)
Présentations (B1/B2)
Gestion de projets (A1/C1)
Conversation informelle (B1/B2)
Téléphonie (B1/B2)
Affaires en Asie (B2)
Affaires en Russie et Europe de l'Est (B2)

ANGLAIS DES AFFAIRES (SERVICES)
Comptabilité (B2)
Service à la clientèle (B2)
Ingénierie (B1/B2)
Ressources humaines (B1/B2)
TI (B1/B2/C1)
Juridique (B2/C2)
Logistique (B1/B2)
Marketing (B1/B2)
Ventes et achats (B2)
Fiscalisme (B2/C1)

ANGLAIS DES AFFAIRES (SECTEURS)	
Automobile (A2/B1/B2)	Assurance (B1)
Aviation (B1/B2)	Médias (B1)
Banque (B1/B2)	Médecine (B1/B2)
Équipage (B1/C1)	Pétrole et gaz (B1)
Chimie (B1/B2/C1)	Pharmaceutique (B1)
Secteur de l'énergie (B2)	Immobilier (B1/B2)
Finance (B1/B2)	Technologie (A1/A2/B1)
Hôtellerie (A2/B1)	Distribution et négoce (B1)
Foresterie (ND)	

ESPAGNOL DES AFFAIRES
Soins médicaux et infirmiers (ND)

ALLEMAND DES AFFAIRES
E-mails (A2/B1)
Soins médicaux et infirmiers (A2/B1/B2/C1)
Négociations (B1/B2)
Téléphonie (B1/B2)
Rédaction professionnelle (B1/B2)

FRANÇAIS DES AFFAIRES
Banque (A2/B1)
Diplomatie (ND)
Mode (A2/B1)
Santé et médecine (ND)
Secrétariat (A2/B1)

Learnship Coach

Travaillez vos projets professionnels et vos compétences linguistiques de manière ciblée avec un expert de la communication.

Communiquez clairement et avec confiance, que ce soit en Comité de Direction, par e-mail, lors de négociations, ou même à la machine à café. Nos solutions de coaching individuel en langue vous aident à être à l'aise dans les situations professionnelles qui l'exigent. Développez vos compétences en communication verbale, écrite, interpersonnelle et professionnelle.

Learnship Coach est disponible en Anglais et en Allemand à partir du niveau B1.

Language Coach comprend

- Votre **évaluation initiale** et l'étude de vos besoins
- Un **calendrier en ligne** pour gérer vous-même votre emploi du temps, et reprogrammer vos sessions jusqu'à six heures à l'avance
- Des **séances de coaching à la demande, en face-à-face en ligne** dans notre Classe Virtuelle, avec un coach personnel
- L'**accès 24h/24 aux contenus des séances passées** et à la liste de vocabulaire personnalisée

★★★★½ Satisfaction moyenne* : 4.74 / 5

*sur la base de 184 enquêtes envoyées et 27% de taux de réponse. Données 2022

À propos de Coach

- **Prérequis** : Accessible à partir du niveau B1 (anglais ou allemand) après premier entretien avec votre coach
- **Objectifs** : Acquérir du vocabulaire et des techniques de communication clés en anglais ou allemand, en fonction des fonctions professionnelles de l'apprenant
- **Délai et modalités d'accès** : Lancement de la formation sous 20 jours. Vous recevrez votre identifiant et mot de passe pour passer un test de niveau par email suite à votre inscription. L'accès se fait via l'adresse learnship.com/fr/login
- **Méthode** : Visioformation / Face-à-face en ligne en classe virtuelle
- **Evaluation** : Evaluation optionnelle en fin de parcours sous forme de présentation
- **Accessibilité** : Pour tout besoin de compensation, merci de joindre notre référent handicap : handicap@learnship.com

EN SAVOIR PLUS | TARIFS

/learnship™/

Nos Evaluations Linguistiques

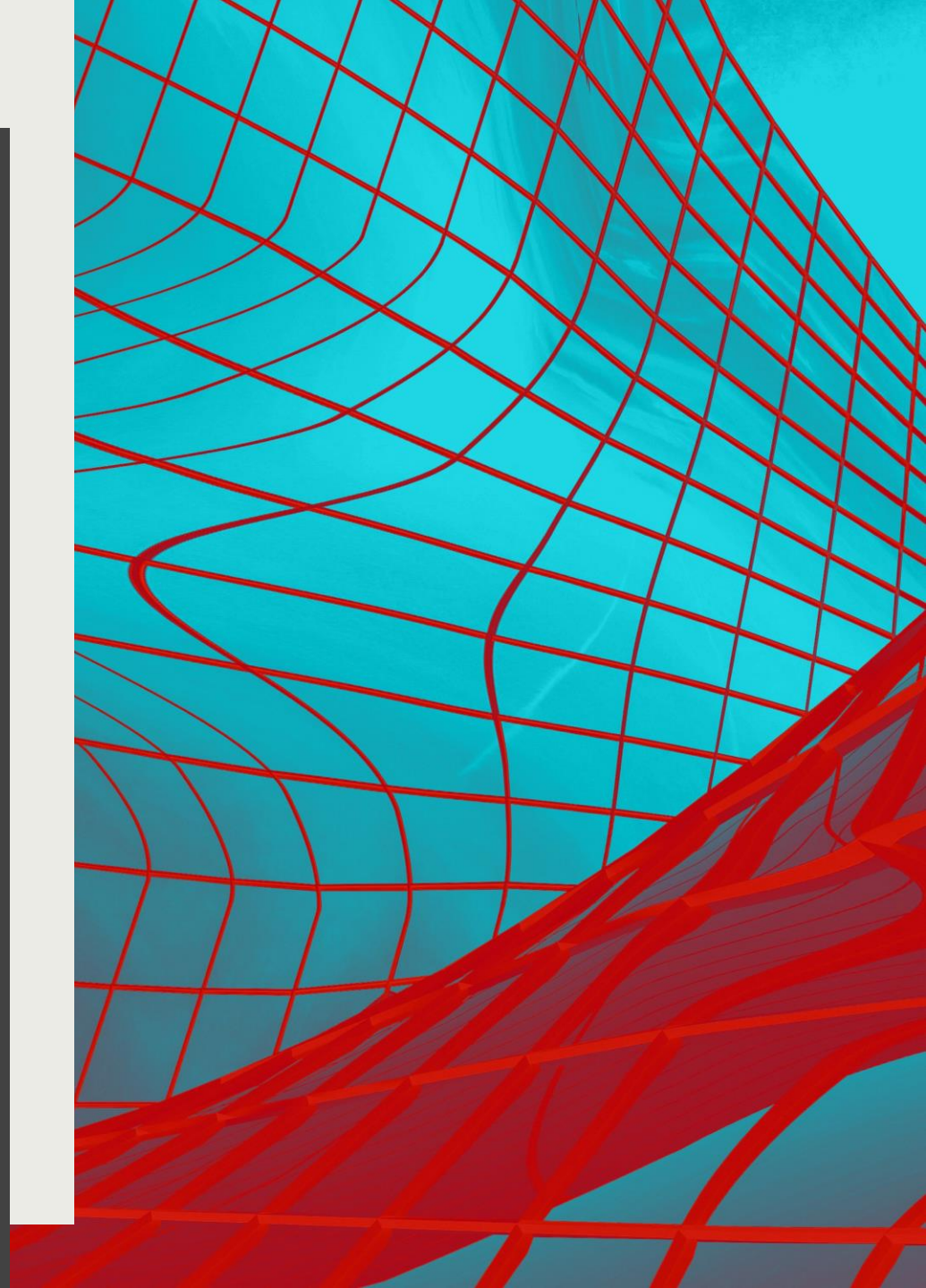

Learnship Baseline Step

Le moyen le plus rapide d'évaluer la capacité d'une personne à comprendre et à utiliser l'anglais des affaires

Baseline Step est un **test en ligne de 30 minutes** conçu pour évaluer la capacité d'un professionnel à comprendre et à utiliser l'anglais dans des contextes commerciaux internationaux, dans le cadre d'un recrutement, d'une promotion, d'une évaluation des performances d'un employé ou d'un placement dans la meilleure solution d'apprentissage.

Baseline Step évalue

- Grammaire (15 min)
- Ecoute (15 min)

À propos de Baseline Step

- **Prérequis** : Pas de prérequis / accessible à partir du niveau A1
- **Objectifs** : Evaluer votre niveau d'anglais
- **Délai et modalités d'accès** : Activation sous 72h. Vous recevrez un mail avec vos identifiant et mot de passe, ainsi qu'une invitation à passer votre évaluation.
- **Méthode** : Evaluation virtuelle sur notre plateforme en ligne
- **Accessibilité** : Pour tout besoin de compensation, merci de joindre notre référent handicap : handicap@learnship.com

EN SAVOIR PLUS | TARIFS

Learnship Baseline Step+

Combinez évaluation numérique et humaine pour obtenir les résultats les plus précis en matière de compétences linguistiques.

Baseline Step+ est notre **test en ligne de 52 minutes** conçu pour évaluer la capacité d'un professionnel à comprendre et à utiliser l'anglais dans des contextes d'affaires internationaux, dans le cadre d'un recrutement, d'une promotion, d'une évaluation des employés ou d'un placement dans la meilleure solution d'apprentissage. La combinaison de l'ordinateur et de la notation humaine génère des résultats fiables et significatifs qui offrent un instantané valide de la compétence d'un individu en anglais des affaires.

Baseline Step+ évalue

- Expression orale (7 min) notée par des expert linguistiques
- Grammaire (12 min)
- Ecoute (15 min)
- Lecture (15 min)

À propos de Baseline Step+

- **Prérequis** : Pas de prérequis / accessible à partir du niveau A1
- **Objectifs** : Evaluer votre niveau d'anglais
- **Délai et modalités d'accès** : Activation sous 72h. Vous recevrez un mail avec vos identifiant et mot de passe, ainsi qu'une invitation à passer votre évaluation.
- **Méthode** : Evaluation virtuelle sur notre plateforme en ligne
- **Accessibilité** : Pour tout besoin de compensation, merci de joindre notre référent handicap : handicap@learnship.com

EN SAVOIR PLUS | TARIFS

Learnship Baseline Step+ Auto

Obtenez des résultats immédiats et précis en matière de compétences linguistiques grâce à des évaluations corrigées par IA.

Baseline Step+ Auto est un **test en ligne de 52 minutes** boosté à l'IA, conçu pour évaluer la capacité d'un professionnel à comprendre et à utiliser l'anglais dans des contextes commerciaux internationaux, dans le cadre d'un recrutement, d'une promotion, d'une évaluation des performances d'un employé ou d'un placement dans la meilleure solution d'apprentissage. Des comédiens professionnels ont été engagés pour enregistrer les questions d'écoute et les questions d'expression orale. Tous les doubleurs étaient des locuteurs natifs avec un éventail d'accents anglais américains et britanniques courants.

Baseline Step+ Auto évalue

- Expression orale (7 min) notée par intelligence artificielle
- Grammaire (12 min)
- Ecoute (15 min)
- Lecture (15 min)

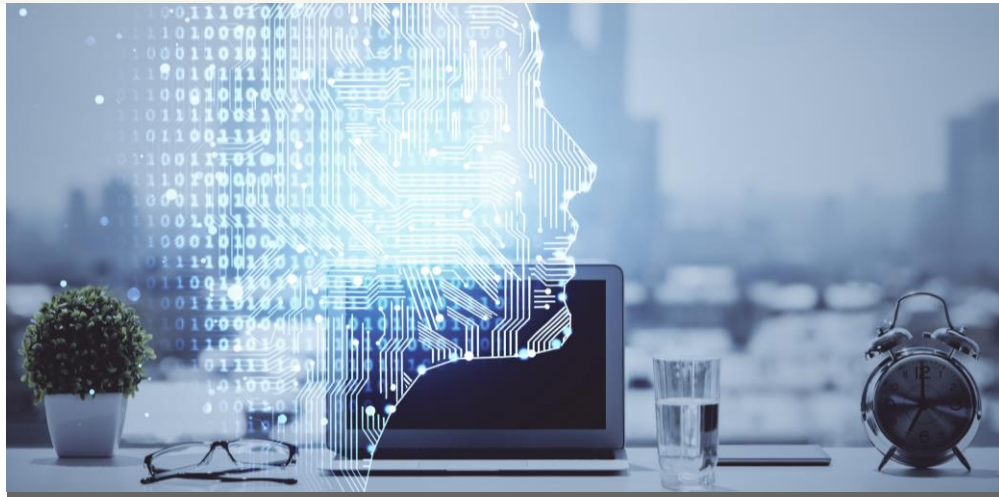

À propos de Baseline Step+ Auto

- **Prérequis** : Pas de prérequis / accessible à partir du niveau A1
- **Objectifs** : Evaluer votre niveau d'anglais
- **Délai et modalités d'accès** : Activation sous 72h. Vous recevrez un mail avec vos identifiant et mot de passe, ainsi qu'une invitation à passer votre évaluation.
- **Méthode** : Evaluation virtuelle sur notre plateforme en ligne
- **Accessibilité** : Pour tout besoin de compensation, merci de joindre notre référent handicap : handicap@learnship.com

EN SAVOIR PLUS | TARIFS

/learnship™/

Nos formations interculturelles

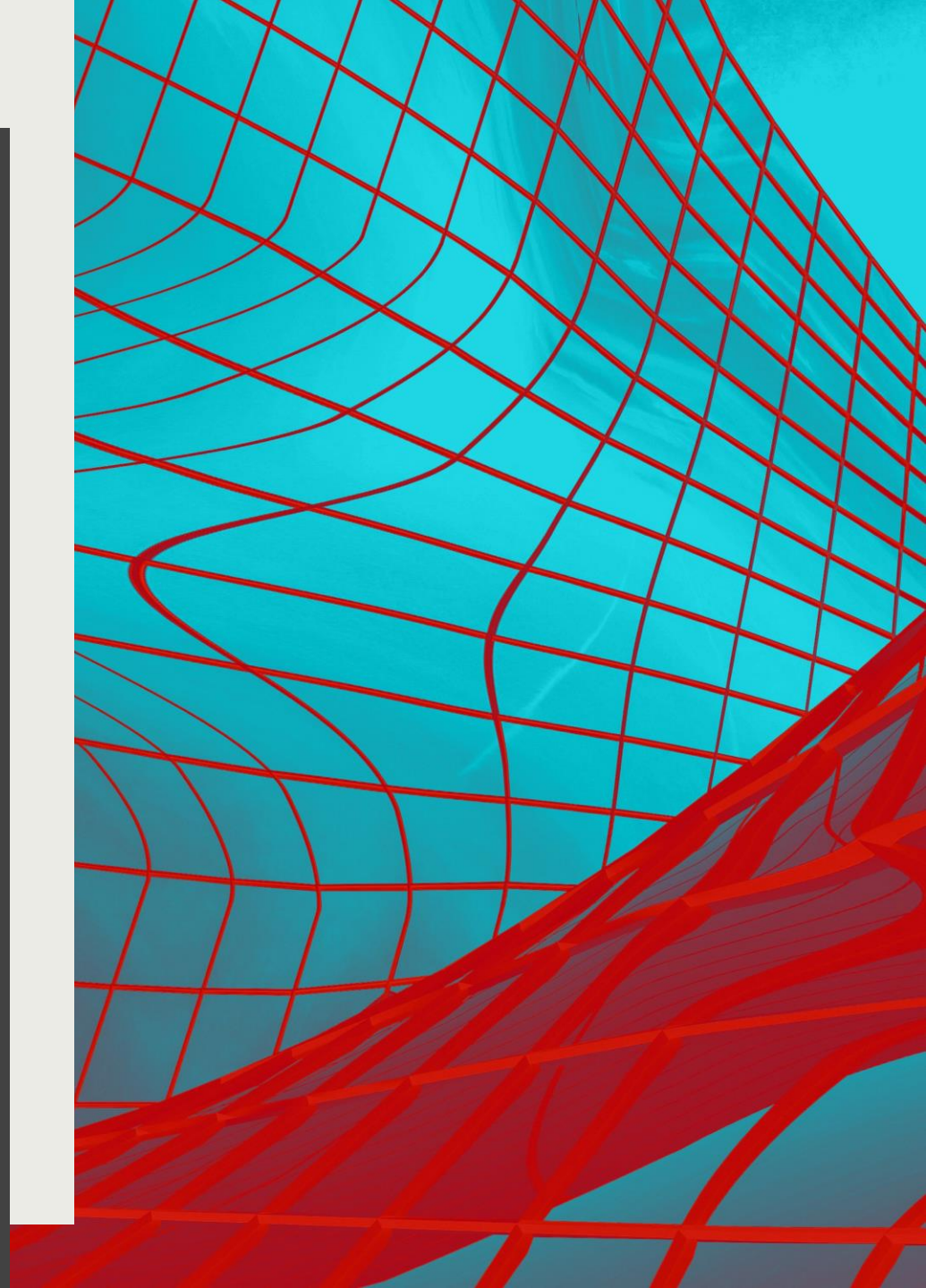

Learnship Evolve Relocation

Préparez-vous à réussir votre mission à l'international

Nos formateurs élaborent un programme personnalisé en réponse à vos besoins propres, dans un niveau de langue adapté à vos capacités et axé sur les difficultés que vous rencontrerez au quotidien.

- Bases linguistiques
- Spécificités du pays
- Interactions sociales
- Votre propre contenu
- Entreprise et secteur
- Centres d'intérêt
- Admin expatriation
- Prononciation…

La formation Relocation Language s'accompagne de ressources essentielles pour adoucir votre changement de pays :

Guides nationaux et régionaux pour mieux comprendre les pratiques et coutumes de votre nouvelle culture

Journal dans lequel consigner les problèmes rencontrés afin de les résoudre aux côtés du formateur

Guide de survie pour maîtriser les bases de la communication dans les contextes critiques

Guide d'apprentissage autonome regroupant des dizaines de ressources en lien avec le pays : journaux, sites Internet, podcasts…

Evolve Relocation comprend

- Un agenda en ligne pour gérer vous-même votre calendrier
- La possibilité de reprogrammer jusqu'à 6 heures avant les sessions
- Sessions distancielles avec un formateur individuel dans notre classe virtuelle
- Accès 24/7 au contenu des formations sur notre plateforme Halo

★★★★½ Satisfaction moyenne* : 4.72 / 5

*sur la base de 1.300 apprenants français interrogés et 35% de taux de réponse. Données 2022.

À propos de Evolve Relocation

- **Prérequis** : Pas de prérequis / accessible à partir du niveau A1
- **Objectifs** : Acquérir les bases de la langue du pays de destination, en travaillant sur les 4 compétences linguistiques
- **Délai et modalités d'accès** : Lancement de la formation sous 20 jours. Vous recevrez votre identifiant et mot de passe pour passer un test de niveau par email suite à votre inscription. L'accès se fait via l'adresse learnship.com/fr/login
- **Méthode** : Visioformation / Face-à-face en ligne en classe virtuelle
- **Evaluation** : Evaluation optionnelle en fin de parcours sous forme de présentation
- **Accessibilité** : Pour tout besoin de compensation, merci de joindre notre référent handicap : handicap@learnship.com

EN SAVOIR PLUS | TARIFS

Learnship Evolve Culture Focus

Mieux comprendre une région spécifique et sa culture de travail.

Culture Focus propose des formations en intelligence culturelle, spécifiques à chaque pays, axées sur cinq compétences essentielles : travailler avec des homologues et réussir des voyages d'affaires, intelligence culturelle approfondie, étiquette et culture des affaires, styles de communication et stratégies de réussite.

Unité 1	Unité 2	Unité 3	Unité 4
Comprendre les entreprises dans le pays ciblé	Les styles de communication dans le pays ciblé	Évoluer parmi la culture d'entreprise du pays ciblé	Les pratiques professionnelles dans le pays ciblé

Evolve Culture Focus comprend

- Sondage en ligne auprès des participants
- Outil d'évaluation et cours de préparation en ligne
- Sessions en ligne et en face à face dans notre salle de classe virtuelle avec un expert du pays.
- Accès 24h/24 et 7j/7 au contenu de la formation via notre plateforme Halo

À propos de Evolve Culture Focus

- **Prérequis** : Pas de prérequis
- **Objectifs** : Mieux comprendre la mentalité et les pratiques professionnelles d'un pays ou d'une région du monde
- **Délai et modalités d'accès** : Lancement de la formation sous 20 jours. Vous recevrez votre identifiant et mot de passe pour passer un test de niveau par email suite à votre inscription. L'accès se fait via l'adresse learnship.com/fr/login
- **Méthode** : Formation mixte (activité en e-learning + sessions avec formateur)
- **Evaluation** : Evaluation optionnelle en fin de parcours sous forme de présentation
- **Accessibilité** : Pour tout besoin de compensation, merci de joindre notre référent handicap : handicap@learnship.com

EN SAVOIR PLUS | TARIFS

Learnship Evolve Culture Power Skills

Obtenez les compétences interculturelles dont vous avez besoin pour vous épanouir dans des environnements de travail internationaux.

Culture Power Skills couvre quatre compétences clés

Travailler en équipe internationale	Mener des équipes internationales	Présenter dans un contexte interculturel	Négocier dans un contexte interculturel
Défi des équipes internationales	Défi des équipes internationales	Présenter dans un contexte interculturel	Anatomie d'une négociation
Méthode SPLIT	Décoder le leader mondial	Impact des aspects comportementaux	Négocier dans un contexte interculturel
Les dimensions culturelles	Construire une équipe internationale	Présenter dans un contexte international	Communication et styles d'influence
Freins interculturels	Structurer la communication	Stratégies pour une prestation interculturelle efficace	Négociations virtuelles

Evolve Culture Power Skills comprend

- Sondage en ligne auprès des participants
- Outil d'évaluation et cours de préparation en ligne
- Sessions en face à face en ligne dans notre classe virtuelle avec formateur
- Accès 24h/24 et 7j/7 au contenu de la formation via notre plateforme Halo

À propos de Evolve Culture Power Skills

- **Prérequis** : Pas de prérequis
- **Objectifs** : Mieux comprendre les techniques de communication en équipes multiculturelles
- **Délai et modalités d'accès** : Lancement de la formation sous 20 jours. Vous recevrez votre identifiant et mot de passe pour passer un test de niveau par email suite à votre inscription. L'accès se fait via l'adresse learnship.com/fr/login
- **Méthode** : Formation mixte (activité en e-learning + sessions avec formateur)
- **Evaluation** : Evaluation optionnelle en fin de parcours sous forme de présentation
- **Accessibilité** : Pour tout besoin de compensation, merci de joindre notre référent handicap : handicap@learnship.com

EN SAVOIR PLUS | TARIFS

Learnship Evolve Culture Change

Développer une compréhension approfondie de ce qu'il faut pour vivre et travailler dans une nouvelle culture.

Conçu en interne par notre équipe d'experts, Culture Change combine les théories interculturelles renommées et notre pédagogie éprouvée sur le terrain dans une approche communicative. Votre partenaire et vous-même pourrez suivre le programme en une série de sessions de formation en ligne de deux ou quatre heures, programmées à votre convenance.

Unité 1 Qu'est-ce que la conscience interculturelle ?	Unité 2 Styles de communication	Unité 3 Différences culturelles	Unité 4 Travailler dans le pays de destination

Evolve Culture Power Change comprend

- Sondage en ligne auprès des participants
- Outil d'évaluation et cours de préparation en ligne
- Sessions en ligne et en face à face dans notre salle de classe virtuelle avec un expert du pays.
- Accès 24h/24 et 7j/7 au contenu de la formation via notre plateforme Halo

À propos de Evolve Culture Change

- **Prérequis** : Pas de prérequis
- **Objectifs** : Mieux comprendre la culture et les méthodes de travail de votre pays de destination
- **Délai et modalités d'accès** : Lancement de la formation sous 20 jours. Vous recevrez votre identifiant et mot de passe pour passer un test de niveau par email suite à votre inscription. L'accès se fait via l'adresse learnship.com/fr/login
- **Méthode** : Formation mixte (activité en e-learning + sessions avec formateur)
- **Evaluation** : Evaluation optionnelle en fin de parcours sous forme de présentation
- **Accessibilité** : Pour tout besoin de compensation, merci de joindre notre référent handicap : handicap@learnship.com

EN SAVOIR PLUS | TARIFS

Satisfaction et engagement des apprenants

Formation	Satisfaction moyenne	Taux d'engagement moyen
Solo*	4.86 / 5	83,9%
Sprint Business English**	4.80 / 5	85%
Sprint Business Skills**	4.80 / 5	85%
Elevate Levels Progress***	4.72 / 5	88%
Elevate Business Skills***		
Language Coach***	4.74 / 5	88%
Relocation Language***	4.72 / 5	88%
Culture Focus	Non disponible	Non disponible
Culture Power Skills		
Culture Change		

D'après sondages menés auprès des apprenants *Calculé sur l'ensemble des sessions live Solo Platinum en France. Données 2022. **Moyenne des modules e-learning et sessions live Sprint dans le monde. Données 2022. ***Calculé sur l'ensemble des sessions live Elevate, Coach, Evolve en France. Données 2022

/learnship™/

Tarifs

Janvier 2023

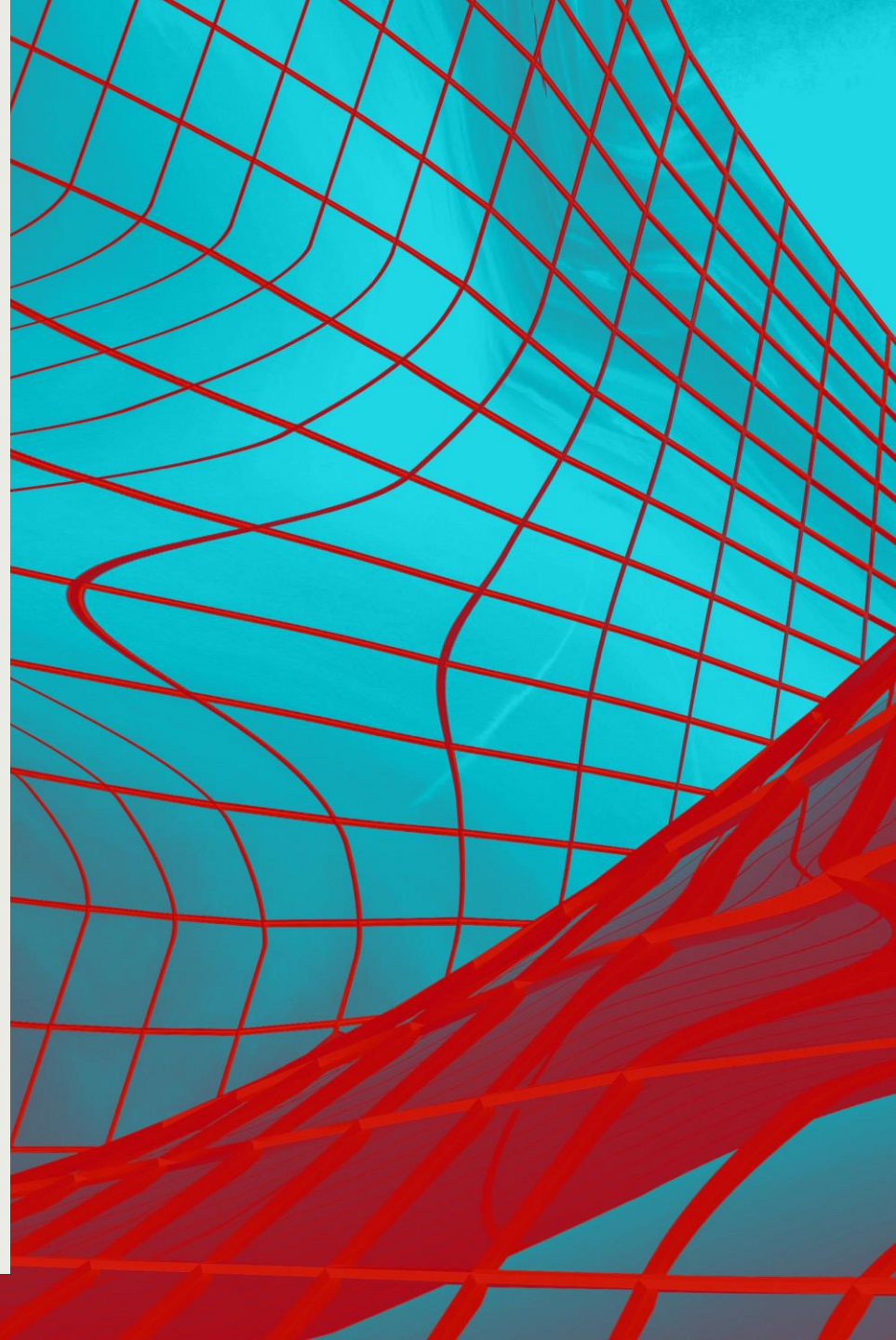

Learnship Solo

Tarifs professionnels HT

PLUS D'INFORMATIONS

Notre formation	Modules	Tarif
Learnship Solo 6 mois	• E-learning illimité	120€
Learnship Solo 12 mois	• E-learning illimité	180€
Learnship Solo Premium 6 mois	• E-learning illimité (min. 6h) • Learning Specialist • 26 sessions de groupe Talk with the Teacher • Writing Practice	300€
Learnship Solo Premium 12 mois	• E-learning illimité (min. 10h) • Learning Specialist • 52 sessions de groupe Talk with the Teacher • Writing Practice	400€

Toutes nos formations incluent un test de niveau initial

Notre formation	Modules	Tarif
Learnship Solo Platinum 6 mois	• **11h de formation** en face-à-face en ligne • **26 sessions** de groupe Talk with the Teacher • E-learning illimité (min. 9h) • Learning Specialist & Writing Practice	860€
	• **22h de formation** en face-à-face en ligne • **26 sessions** de groupe Talk with the Teacher • E-learning illimité (min. 8h) • Learning Specialist & Writing Practice	1680€
Learnship Solo Platinum 12 mois	• **11h de formation** en face-à-face en ligne • **52 sessions** de groupe Talk with the Teacher • E-learning illimité (min. 14h) • Learning Specialist & Writing Practice	900€
	• **22h de formation** en face-à-face en ligne • **52 sessions** de groupe Talk with the Teacher • E-learning illimité (min. 13h) • Learning Specialist & Writing Practice	1720€
	• **44h de formation** en face-à-face en ligne • **52 sessions** de groupe Talk with the Teacher • E-learning illimité (min. 16h) • Learning Specialist & Writing Practice	3270€

Learnship Sprint Business English

Tarifs professionnels HT

PLUS D'INFORMATIONS

Notre formation	Informations	Tarif
Learnship Sprint Business English 22h	• 11h de preparation en e-learning • 11h de formation en classe virtuelle avec un formateur • Outils pratiques	900€
Learnship Sprint Business English 44h	• 22h de preparation en e-learning • 22h de formation en classe virtuelle avec un formateur • Outils pratiques	1700€

Toutes nos formations incluent un test de niveau initial

Learnship Sprint Business Skills

Tarifs professionnels HT

PLUS D'INFORMATIONS

PROGRAMMES

Nos packages	Tarif	Inclus
Learnship Sprint 10h **1 compétence au choix**	450€	Pour chaque compétence: • 5x 45 min de préparation en elearning • 5x 60 min de formation en classe virtuelle avec un formateur • 5 x 15 min de révision sur appli mobile Reach • Accès illimité à la plateforme Solo
Learnship Sprint 20h **2 compétences au choix**	840€	
Learnship Sprint 30h **3 compétences au choix**	1200€	
Learnship Sprint 40h **4 compétences**	1500€	
Learnship Sprint 50h **5 compétences**	1850€	
Learnship Sprint 60h **6 compétences**	2250€	

Toutes nos formations incluent un test de niveau initial

Learnship Elevate Levels Progress

Tarifs professionnels HT

PLUS D'INFORMATIONS

	Durée	Langues catégorie 1	Langues catégorie 2
Tarifs individuels	15h	840€	900€
	18h	960€	1040€
	20h	1040€	1130€
	30h	1530€	1680€
	36h	1800€	2000€
	40h	2000€	2180€
	72h	3420€	3740€
Tarifs Groupes (jusqu'à 4 personnes)	Flexible	Tarifs sur demande	

Toutes nos formations incluent un test de niveau initial

Langues catégorie 1 : Anglais, Français FLE, Italien, Espagnol, Portugais
Langues catégorie 2 : Néerlandais, Allemand, Arabe, Coréen, Chinois, Japonais, Norvégien

Learnship Elevate Business Skills

Tarifs professionnels HT

PLUS D'INFORMATIONS

PROGRAMMES

	Durée	Tarif
Tarifs individuels	20h	1130€
Tarifs Groupes (jusqu'à 4 personnes)	Flexible	Tarifs sur demande

Tarif par compétence visée. Toutes nos formations incluent un test de niveau initial

Learnship Language Coach

Tarifs professionnels HT

PLUS D'INFORMATIONS

Notre formation	Durée	Tarif
Anglais des Affaires	10h	820€
	15h	1140€
	25h	1800€
Allemand des Affaires	10h	820€
	15h	1140€
	25h	1800€

Nos coaching incluent un entretien initial avec un coach pour définir le contenu de formation le plus adapté.

Learnship Baseline

Tarifs professionnels HT

PLUS D'INFORMATIONS

Nos évaluations	Nombre de licences	Tarif
Baseline Step	Tarif unitaire	11€
Baseline Step+	Tarif unitaire	19€
Baseline Step+ Auto	Tarif unitaire	15€

Learnship Evolve

Tarifs professionnels HT

PLUS D'INFORMATIONS

	Durée	Tarif
Evolve Relocation (individuel)	Flexible	Tarifs sur demande

	Format	Durée	Tarif
Culture Focus	Individuel	8h	Tarifs sur demande
	Groupe	16h	
Culture Power Skills	Individuel	8h	
	Groupe	16h	
Culture Change	Individuel	8h	
	Couple	12h	
	Groupe	16h	

/learnship™/

Une question ?

Contactez-nous par mail:
contact@learnship.com
ou au +33 (0)1.70.99.01.49*

www.learnship.fr/
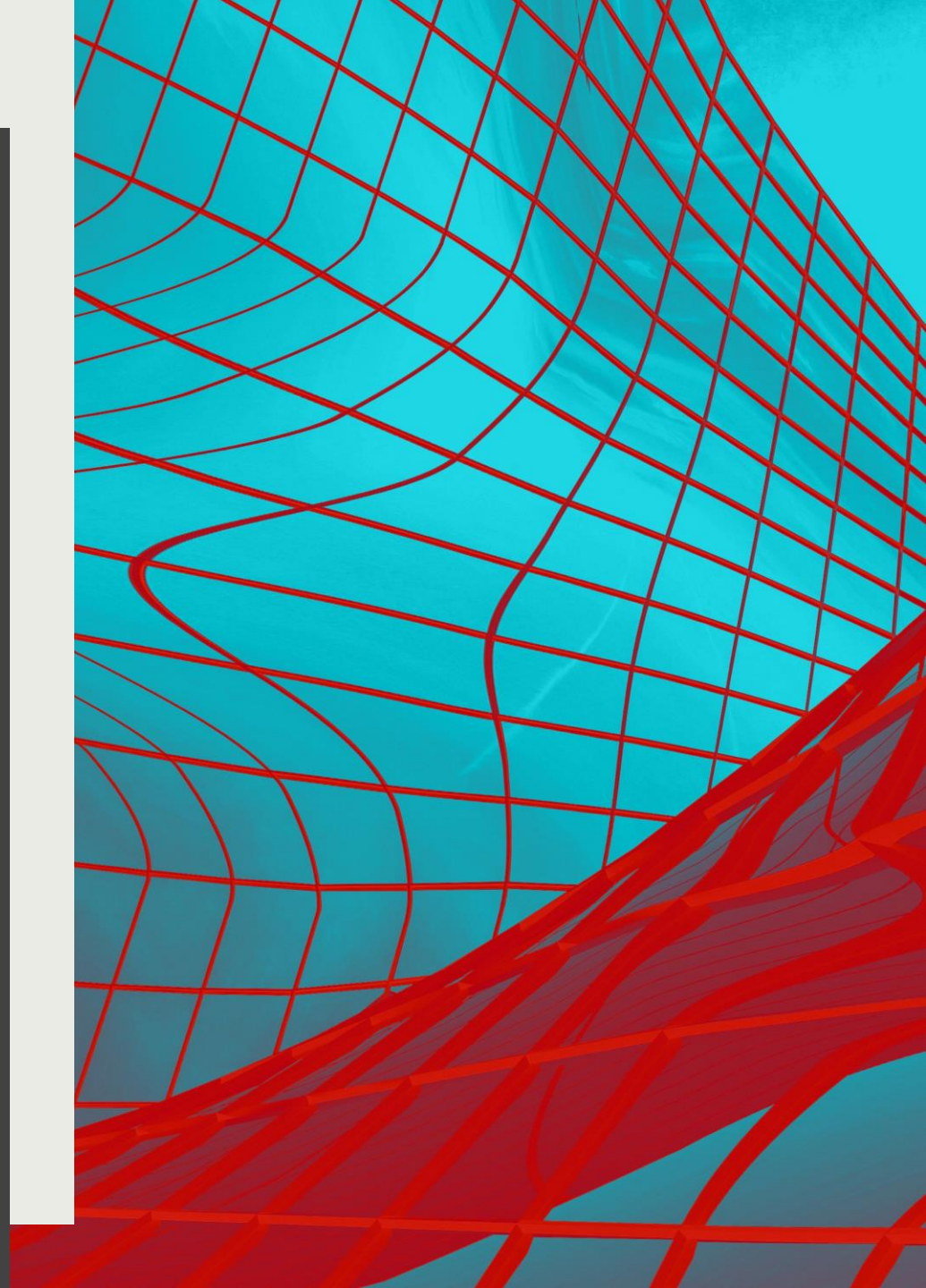
*coût d'un appel local